



ACTA DE INFORME DE GESTIÓN
(Ley 951 de marzo 31 de 2005)

Carlos Mario Montoya Serna
SAVIA SALUD EPS

del

12 de febrero de 2020

a

26 de mayo de 2020



CONTENIDO

1. DATOS GENERALES:.....	5
2. INFORME RESUMIDO O EJECUTIVO DE LA GESTIÓN:.....	5
2.1 Plan de gestión.....	5
2.1.1 Estructura del plan de gestión 2020 – 2023	5
2.1.2 Relación de las líneas estratégicas con las dependencias.....	5
2.1.3 Líneas Estratégicas	6
• Línea estratégica 1: Gestión en salud	6
• Línea estratégica 2: Gestión financiera.....	6
• Línea estratégica 3: Bienestar laboral	7
• Línea estratégica 4: Percepción de la entidad	7
2.2 Resultados en salud	8
2.3 Indicadores Fénix técnico-científicos.....	9
2.4 Resultados financieros	12
2.4.1 Indicadores Financieros	12
2.4.2 Análisis de la información financiera	15
• Condiciones de Solvencia Requeridas	15
• Capitalizar en los montos y tiempos previstos por el Decreto 2702 de 2014 15	
• Cumplimiento de las Condiciones Financieras y de Solvencia	15
• indicadores más relevantes	16
• Indicadores Fénix Financieros	19
2.5 Resultados en bienestar laboral	20
2.5.1 Planta de Cargos.....	20
2.5.2 Plan de Bienestar Laboral	20
• Componente 1: Calidad de vida en el trabajo	21



• Línea Desarrollo y Capacitación:	21
• Proyecto Universidad Corporativa:	21
• Programa de Onboarding:	22
• Plan de formación y capacitación:	22
• Impacto económico de la modalidad de trabajo en casa:	23
2.6 Resultados en percepción de la entidad.....	24
26.1 Cambio de Imagen Corporativa: En Savia Salud fluye la vida	24
2.7 Peticiones, Quejas y Reclamos.....	27
27.1 Comportamiento general PQRSF.....	27
27.2 Canales de recepción.....	27
27.3 Tipo de solicitud.....	28
27.4 Estado PQRSF	29
2.8 Atención frente al COVID 19	30
28.1 Acciones para la población afiliada	30
• Reporte de casos.....	30
• Subregión y municipio de residencia	30
• Indicadores relacionados con la RUTA DE ATENCIÓN COVID-19. Savia Salud EPS 27 de febrero a 13 de mayo de 2020.	31
• Acciones realizadas para la prevención y mitigación de COVID-19 al interior de Savia Salud EPS.....	32
28.2 Principales resultados del área de contratación	36
• Resultados Generales	37
• Liquidación de Contratos	38
3. SITUACIÓN DE LOS RECURSOS:.....	38
4. PLANTA DE PERSONAL:	89
5. PLANEACION Y GESTION DEL CONOCIMIENTO	90
PROGRAMAS, Y PROYECTOS	90



6. OBRAS PÚBLICAS	93
7. EJECUCIONES PRESUPUESTALES:	93
8. CONTRATACIÓN:	94
9. REGLAMENTOS Y MANUALES:	94
10. CONCLUSIONES Y RECOMENDACIONES.....	98
11. FIRMA:	99
12. OTRAS FIRMAS:.....	99



1. DATOS GENERALES:

- A. NOMBRE DEL FUNCIONARIO RESPONSABLE QUE ENTREGA: **Carlos Mario Montoya Serna**
- B. CARGO: **GERENTE**
- C. ENTIDAD (RAZON SOCIAL): **ALIANZA MEDELLÍN – ANTIOQUIA EPS S.A.S. – SAVIA SALUD EPS**
- D. CIUDAD Y FECHA: **MEDELLÍN MAYO DE 2019 (FECHA DE CORTE)**
- E. FECHA DE INICIO DE LA GESTIÓN: **12 DE FEBRERO DE 2020**
- F. CONDICIÓN DE LA PRESENTACIÓN: RETIRO SEPARACIÓN DEL CARGO RATIFICACIÓN
- G. FECHA DE RETIRO, SEPARACIÓN DEL CARGO O RATIFICACIÓN: **26 DE MAYO DE 2020.**

2. INFORME RESUMIDO O EJECUTIVO DE LA GESTIÓN:

2.1 Plan de gestión

2.1.1 Estructura del plan de gestión 2020 – 2023

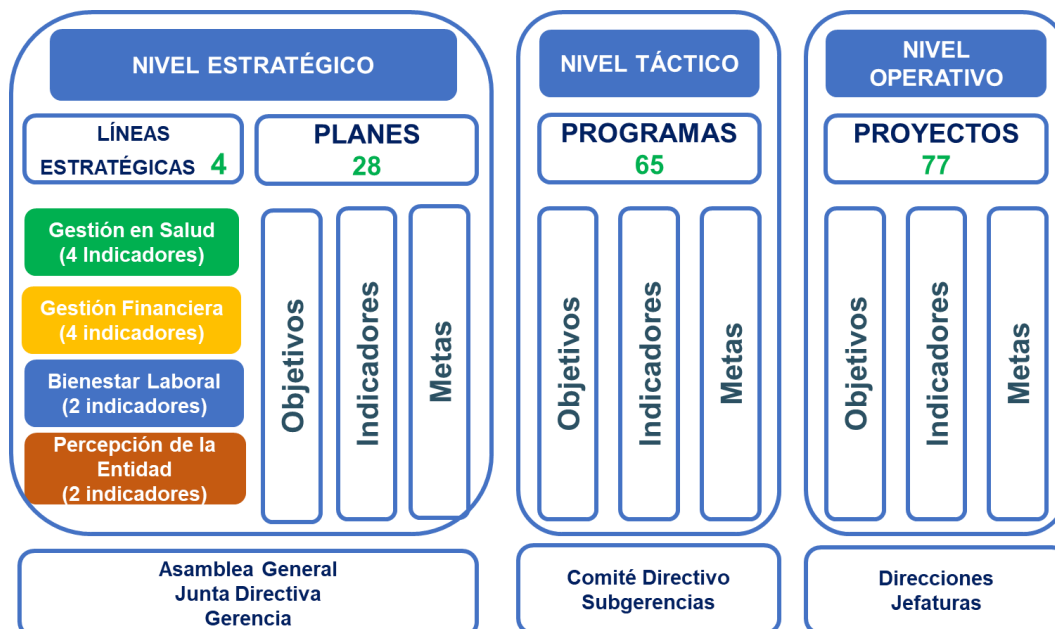

2.1.2 Relación de las líneas estratégicas con las dependencias



2.1.3 Líneas Estratégicas

- Línea estratégica 1: Gestión en salud**

Objetivo: Implementar el Modelo de Atención para los Afiliados de Savia Salud EPS basado en Atención Primaria en Salud, la Gestión del Riesgo Individual, la articulación con la Gestión del Riesgo Colectivo y la integración de la Red Prestadora de Servicios de Salud, enfocado a obtener los mejores resultados en Salud de manera eficiente y sostenible.

NOMBRE DEL INDICADOR	FORMULA DEL INDICADOR	DESCRIPCIÓN DE LA META	LÍNEA BASE AÑO 2019	META AÑO 1	META AÑO 2	META AÑO 3	META AÑO 4
1.1. ÍNDICE DE SINIESTRALIDAD EN SALUD	Costos operacionales / Ingresos Operacionales	Alcanzar punto de Equilibrio en el año 1	104%	100%	98%	97%	96%
1.2. NEGOCIACIÓN Y COMPRA EFICIENTE DE MEDICAMENTOS	Costo de medicamento año en curso / Costo de medicamento año anterior	Disminuir en 3 puntos porcentuales el costo de medicamentos con respecto al año anterior	35%	32%	31%	30%	29%
1.3. INDICADORES FENIX TÉCNICO CIENTÍFICOS	Indicadores que cumplen la meta / Total indicadores	Cumplimiento global de metas por indicadores superior al 63%	62,9%	71%	71%	75%	75%
1.4. PORCENTAJE DE AHORRO POR AÑO DE EFICIENCIAS ESTIMADAS	Ahorros estimado año / Ingreso total año	Ahorro sobre los ingresos, mayor o igual al 2.5%	S/D	2.50%	4.6%	4.46%	4.08%

- Línea estratégica 2: Gestión financiera**

Objetivo: Garantizar la sostenibilidad financiera, alcanzando el punto de equilibrio en la operación, procurando la generación de excedentes y el fortalecimiento patrimonial.

NOMBRE DEL INDICADOR	FORMULA DEL INDICADOR	DESCRIPCIÓN DE LA META	LÍNEA BASE AÑO 2019	META AÑO 1	META AÑO 2	META AÑO 3	META AÑO 4
2.1. MARGEN OPERACIONAL	Utilidad operacional / Ingresos operacionales	Margen operacional mayor o igual al 3%	(-4)	3%	3%	3%	3%
2.2. CONTROL DE LA EJECUCIÓN EN LA CONTRATACIÓN	Ejecución presupuestal / Presupuesto contratado	Ejecución presupuestal = 100% de lo contratado	S/D	100%	100%	100%	100%
2.3. GASTO ADMINISTRATIVO	Gastos Administrativos / Total Gastos	Gastos de administración ≤ del 5% del total de los gastos	5.47%	5%	5%	5%	5%
2.4. FENIX FINANCIEROS	Indicadores Fénix financieros que cumplen / Total indicadores fénix financieros	Cumplimiento global de metas por indicadores superior al 43%	43%	57%	71%	71%	71%

- **Línea estratégica 3: Bienestar laboral**

Objetivo: Gestionar, desarrollar y motivar a los colaboradores, garantizando condiciones de Salud y Bienestar Laboral, de esta forma contribuir a mejorar la calidad de vida de estos y sus familias, generando sentido de pertenencia y mayor nivel de productividad para alcanzar los objetivos organizacionales.

NOMBRE DEL INDICADOR	FORMULA DEL INDICADOR	DESCRIPCIÓN DE LA META	LÍNEA BASE AÑO 2019	META AÑO 1	META AÑO 2	META AÑO 3	META AÑO 4
3.1. COBERTURA DE PROGRAMAS DE GESTIÓN DEL TALENTO HUMANO	Número de colaboradores beneficiados / Colaboradores vinculados durante el periodo a evaluar	Cobertura del 70% del personal	S/D	70%	70%	70%	70%
3.2. CLIMA ORGANIZACIONAL	Resultados evaluación clima organizacional	Resultado de la Evaluación >= 3.8	S/D	3.8	3.8	4	4

- **Línea estratégica 4: Percepción de la entidad**

Objetivo: Mejorar la experiencia del servicio de nuestros Afiliados y el relacionamiento con nuestros Aliados, mediante estrategias de fortalecimiento de la imagen institucional, garantizando el acceso y el aseguramiento real y efectivo para los afiliados, la oportunidad de la atención y la integralidad de los tratamientos con criterios de eficiencia y eficacia, haciendo énfasis en el pago oportuno de los servicios.

NOMBRE DEL INDICADOR	FORMULA DEL INDICADOR	DESCRIPCIÓN DE LA META	LÍNEA BASE AÑO 2019	META AÑO 1	META AÑO 2	META AÑO 3	META AÑO 4
4.1. PORCENTAJE DE GESTIÓN DE PQRD POR DEPENDENCIAS	PQRD Gestionadas por dependencia / Total de PQRD por dependencia	Gestión de PQRD por dependencia > al 80% del total de las PQRD por dependencia	S/D	80%	80%	80%	80%
4.2. OPORTUNIDAD EN LA ATENCIÓN DE TUTELAS	Tutelas atendidas oportunamente / Total de tutelas	100% de tutelas atendidas en los tiempos normativos	100%	100%	100%	100%	100%

2.2 Resultados en salud

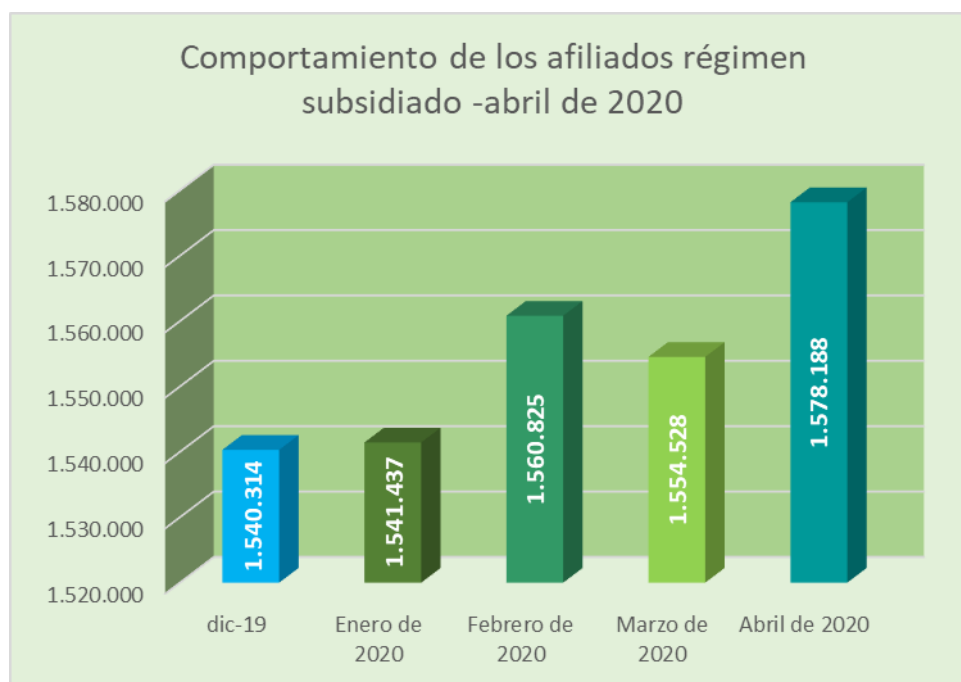

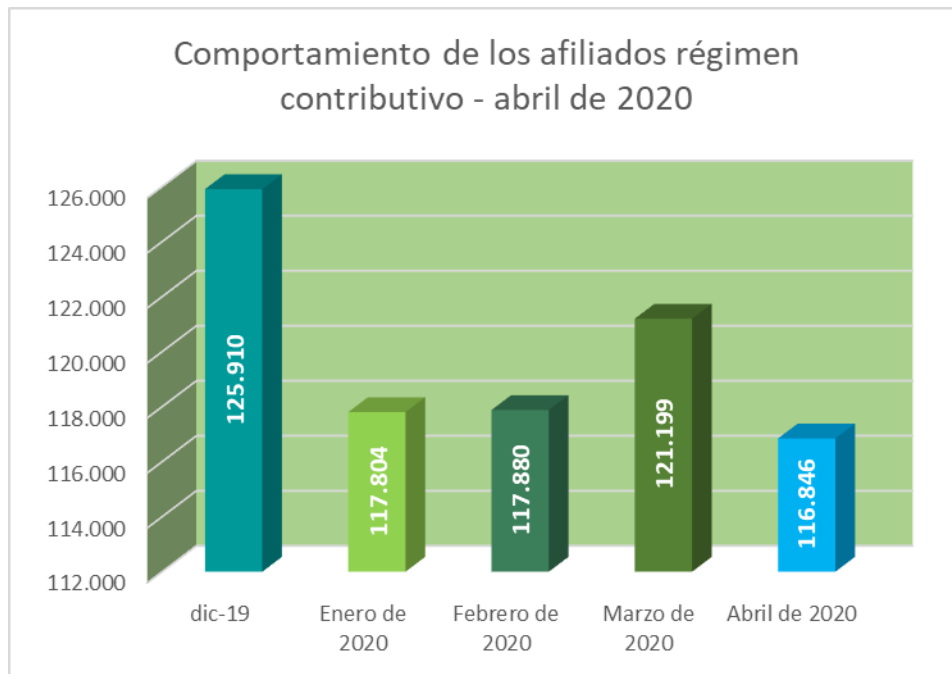

2.3 Indicadores Fénix técnico-científicos

DOMINIO	INDICADORES	META	RESULTADO 2018	AÑO 2019		AÑO 2020			
				abr-19		ene-20	feb-20	mar-20	abr-20
EXPERIENCIA DE LA ATENCION	Tiempo promedio de espera para la asignación de cita de medicina general	3 días	✗ 3,7	✗ 3,03	✓ 1,96	✓ 2,03	✓ 2,54	✓ 2,30	
	Tiempo promedio de espera para la asignación de cita de odontología general	3 días	✗ 3,4	✗ 3,56	✓ 2,61	✓ 2,54	✓ 2,77	✓ 2,13	
	Tiempo promedio de espera para la asignación de cita de pediatría	5 días	✗ 5,4	✓ 4,25	✓ 3,73	✓ 2,24	✓ 1,53	✓ 1,43	
	Tiempo promedio de espera para la asignación de cita de medicina interna	5 días	✗ 11,5	✗ 9,4	✗ 5,77	✗ 5,03	✓ 4,10	✓ 3,07	
	Tiempo promedio de espera para la asignación de cita de obstetricia	5 días	✓ 4,8	✗ 5,3	✓ 4,56	✓ 3,45	✓ 2,89	✓ 2,00	
	Tiempo promedio de espera para la asignación de cita de cirugía general	5 días	✗ 6,6	✗ 9,6	✓ 4,78	✓ 4,69	✓ 4,96	✓ 1,92	
	Tiempo promedio de espera para la realización de Cirugía de Reemplazo de cadera	19,02 días	✗ 51,7	✓ 10,60	✓ 10,57	✓ 7,78	✓ 4,55	✓ 0,00	
	Tiempo promedio de espera para la realización de cirugía de Cataratas	21,22 días	✓ 18,1	✓ 8,21	✓ 20,35	✓ 11,42	✓ 9,85	✓ 4,13	
	Tiempo promedio de espera para la realización de Cirugía para revascularización miocárdica	4,29 días	✓ 3,4	✓ 3,63	✓ 1,45	✓ 2,00	✓ 2,43	✓ 1,83	
	Tiempo promedio de espera para el inicio del tratamiento en cáncer de mama	50,23	✗ 101,41	✗ 114,71	✗ 104,54	✗ 124,00	✗ 110,10	✗ 133,75	
	Tasa de PQRD en el régimen subsidiado * 10.000 afiliados	49,2 media Nacional/ diciembre 2017	✗ 61,61	✓ 27,39					
	Porcentaje de participación de PQRD por restricción en el acceso a los servicios de salud para el régimen subsidiado	<= 73,46 %	✗ 86,1%	✗ 86,78%					
	Porcentaje de participación de PQRD por demoras en la autorización, dentro del macromotivo restricción de acceso a los servicios de salud para el régimen subsidiado	<= 33,52%	✓ 29,0%	✓ 28,43%					
	Porcentaje de participación de PQRD por falta de oportunidad en la atención, dentro del macromotivo restricción de acceso a los servicios de salud para el régimen subsidiado	<= 39,07 %	✗ 61,5%	✗ 63,31%					
	Promedio de tiempo de espera para la entrega de medicamentos incluidos en el POS	2 días	✓ 1,7	✓ 1,10	✓ 0,05	✓ 0,06	✓ 0,11	✓ 0,07	
	Porcentaje de fórmulas médicas entregadas de manera completa	100,0%	✗ 93,1%	✗ 98,79%	✗ 93,73%	✗ 97,43%	✗ 97,10%	✗ 97,92%	
	Porcentaje de fórmulas médicas entregadas de manera oportuna	100,0%	✗ 96,6%	✗ 99,90%	✗ 97,52%	✗ 98,11%	✗ 98,10%	✗ 98,99%	

DOMINIO	INDICADORES	META	RESULTADO 2018	AÑO 2019	AÑO 2020			
				abr-19	ene-20	feb-20	mar-20	abr-20
GESTION DEL RIESGO	Tasa incidencia de Sífilis Congénita	0,5	2,8	3,49	✗ 0,85	✗ 2,90	✗ 3,25	✗ 3,40
	Porcentaje de gestantes con captación temprana al control prenatal	80%	60,1%	✗ 64,60%	✗ 62,56%	✗ 64,63%	✗ 61,17%	✗ 60,80%
	Porcentaje de tamización para virus de inmunodeficiencia humana (VIH) en gestantes	80%	76,8%	✗ 75,86%	✓ 89,78%	✓ 87,56%	✓ 89,42%	✓ 90,16%
	Porcentaje de mujeres con toma de citología cervicouterina	80%	51,4%	48,63%	✗ 34,19%	✗ 49,60%	✗ 43,73%	✗ 34,19%
	Tasa de incidencia de tumor maligno invasivo de cérvix	6,4 por 100.000 mujeres	8,5	3,95	✓ 0,23	✓ 0,79	✓ 1,70	✓ 1,68
	Porcentaje de mujeres con citología cervicouterina anormal que cumplen el estándar de 30 días para la toma de	80%	45,7%	47,52%	✗ 42,96%	✗ 42,35%	✗ 48,05%	✗ 46,12%
	Porcentaje de nacidos con bajo peso al nacer	<=10%	4,0%	3,72%	✓ 7,34%	✓ 6,88%	✓ 7,34%	✓ 7,39%
	Porcentaje de esquemas de vacunación en niños menores de 1 año	95%	93,2%	32,50%	✗ 7,39%	✗ 13,63%	✗ 19,54%	✗ 23,19%
	Porcentaje de captación de hipertensión arterial (HTA) en personas de 18 a 69 años en régimen subsidiado	48,3%	50,4%	52,81%	✓ 53,27%	✓ 52,31%	✓ 52,89%	✓ 52,23%
	Porcentaje de pacientes hipertensos controlados <60 años	>60%	71,0%	73,74%	✓ 69,76%	✓ 69,72%	✓ 69,86%	✓ 69,86%
	Porcentaje de pacientes hipertensos controlados >60 años	79,73%	81,3%	83,06%	✓ 81,01%	✓ 80,99%	✓ 81,00%	✓ 80,95%
	Porcentaje de captación de diabetes mellitus en personas de 18 a 69 años régimen subsidiado	77%	94,9%	103,46%	✓ 110,51%	✓ 108,94%	✓ 110,59%	✓ 109,48%
	Porcentaje de pacientes diabéticos controlados	50%	32,3%	33,97%	✗ 17,94%	✗ 17,66%	✗ 15,76%	✗ 15,04%
	Pérdida de función renal	50%	64,2%	63,71%	✓ 66,34%	✓ 66,25%	✓ 66,48%	✓ 68,39%
Porcentaje de tamización bianual con mamografía de mujeres entre los 50 y 69 años	70%	9,2%	11,62%	✗ 15,91%	✗ 16,08%	✗ 20,22%	✗ 19,67%	

DOMINIO	INDICADORES	META	RESULTADO 2018	AÑO 2019	AÑO 2020			
				abr-19	ene-20	feb-20	mar-20	abr-20
RED DE SERVICIOS	Porcentaje de municipios con cobertura de servicios de baja complejidad	100%	✗ 98,51%	✓ 100,00%	✓ 100,00%	✓ 100,00%	✓ 100,00%	✓ 100,00%
	Porcentaje de municipios con cobertura de especialidades básicas	100%	✗ 98,51%	✓ 100,00%	✓ 100,00%	✓ 100,00%	✓ 100,00%	✓ 100,00%
	Porcentaje de municipios con cobertura de servicios de alta complejidad	100%	✗ 83,94%	✓ 100,00%	✓ 100,00%	✓ 100,00%	✓ 100,00%	✓ 100,00%
	Porcentaje de contratos legalizados.	100%	✗ 98,00%	✗ 46,69%	✗ 99,30%	✗ 96,90%	✗ 99,65%	✗ 99,67%
EFECTIVIDAD	Razón mortalidad materna a 42 días	<=45	33,5	34,94	✓ 0,00	✓ 41,67	✓ 27,30	✓ 22,87
	Tasa mortalidad infantil	≤ 14,50	10,8	8,39	✓ 8,54	✓ 10,00	✓ 13,65	✓ 13,49
	Tasa de mortalidad perinatal	≤ 11,80	17,3	15,90	✓ 8,51	✓ 11,18	✗ 12,72	✗ 13,59



2.4 Resultados financieros

2.4.1 Indicadores Financieros



ALIANZA MEDELLIN ANTIOQUIA EPS S.A.S
SAVIA SALUD EPS
INDICES FINANCIEROS A ABRIL de 2020

Grupo	#	Concepto	dic-19	ene-20	feb-20	mar-20	abr-20
FINANCIERO	1	Liquidez (AC/PC)	12,50%	10,45%	15,55%	18,93%	19,66%
	2	Capital de Trabajo (AC-PC)	-546.572.583	-622.760.114	-540.406.149	-504.504.209	-449.411.102
	3	Endeudamiento ((PT/AT)*100)	309,01%	307,56%	288,94%	266,03%	241,05%
	4	Gasto en Salud/Ingreso Operacional	93%	86,07%	45,61%	83,00%	68,81%
	5	Gasto Admon/Ingresos Operacional	4,38%	4,57%	4,42%	4,38%	4,48%
	6	Presupuesto Autorizado vs Ejecutado - Ingreso	105,37%	99,48%	99,48%	104,83%	103,78%
	7	Presupuesto Autorizado vs Ejecutado - Gasto	101,20%	105,42%	105,43%	83,56%	75,05%



ALIANZA MEDELLIN ANTIOQUIA EPS S.A.S
SAVIA SALUD EPS
INDICADOR EBITDA

(Cifras expresadas en miles de pesos colombianos)

	ene-20	feb-20	mar-20	abr-20
Ingresos por venta de servicios	149.975.120	155.901.595	154.128.323	152.508.005
Gastos de administración y operación	(5.781.375)	(6.629.291)	(6.744.030)	(6.702.130)
Gastos deterioro, depreciaciones, amortizaciones y provisio	-	-	-	-
Gastos de actividades y/o servicios especializados	(129.089.376)	(71.101.334)	(127.926.187)	(102.111.465)
Utilidad Operacional	15.104.369	78.170.970	19.458.106	43.694.411
Otros Ingresos	-	-	-	-
Otros Gastos	-	-	-	-
Resultado del período	15.104.369	78.170.970	19.458.106	43.694.411
Resultado integral del período	15.104.369	78.170.970	19.458.106	43.694.411



ALIANZA MEDELLIN ANTIOQUIA EPS S.A.S
SAVIA SALUD EPS
ESTADO DE SITUACION FINANCIERA
Al 30 de abril de 2020
(Cifras expresadas en miles de pesos)
(Presentación por grupo)

	feb-20	mar-20	abr-20
Activo			
Activo Corriente	99.483.497	117.789.380	109.953.572
Efectivo y equivalentes al efectivo	18.628.303	47.461.947	53.382.698
Inversiones e instrumentos derivados	32.992.386	33.131.470	33.270.553
Cuentas por cobrar	39.830.977	29.724.258	16.139.778
Otros activos corrientes	8.031.830	7.471.704	7.160.543
Activo no corriente	196.089.098	193.349.962	207.002.375
Cuentas por cobrar	36.647.879	35.441.726	49.669.163
Deterioro de cuentas por cobrar	-22.133.395	-22.214.417	-22.326.075
Propiedades, planta y equipo	714.857	705.368	695.878
Otros activos	180.859.757	179.417.285	178.963.409
Total activos	295.572.595	311.139.342	316.955.947
Pasivos			
Pasivo corriente	639.889.646	622.293.589	559.364.674
Financiamiento interno a corto plazo	0	0	0
Cuentas por pagar	246.277.535	246.026.764	219.883.592
Beneficios a los empleados	2.075.420	2.488.162	2.927.380
Pasivos estimados	391.536.691	364.115.746	331.715.475
Avances y anticipos recibidos - Ppto máximo	0	9.662.917	4.838.227
Pasivo no corriente	214.125.822	205.441.961	204.667.554
Cuentas por pagar	216.818.760	208.313.265	201.638.600
Financiamiento	-3.504.467	-3.693.206	-4.037.773
Beneficios a los empleados	284.866	296.834	327.497
Pasivos estimados	414.622	413.027	6.633.959
Otros pasivos	112.040	112.040	105.271
Total pasivo	854.015.468	827.735.550	764.032.228
Patrimonio			
Patrimonio Institucional	81.852.000	81.852.000	81.852.000
Resultados de Ejercicios Anteriores	-668.716.487	-668.716.487	-668.716.487
Resultados consolidados del ejercicio	28.421.614	70.268.279	139.788.206
Total patrimonio	-558.442.873	-516.596.208	-447.076.281
Total Pasivos y Patrimonio	295.572.595	311.139.342	316.955.947
Contingencias y Control			
Cuentas de Orden Deudoras	18.244.647	18.574.590	18.941.069
Cuentas de Orden Acreedoras	116.445.969	85.962.336	127.755.222



ALIANZA MEDELLIN ANTIOQUIA EPS S.A.S
SAVIA SALUD EPS
ESTADO DE RESULTADO INTEGRAL
 Para el mes terminado el 30 de abril de 2020
 (Cifras expresadas en miles de pesos colombianos)

	mar-20	abr-20	Acumulado a marzo de 2020	Acumulado a abril de 2020	Analisis Horizontal Mes	Analisis Vertical Mes
Ingresos por venta de servicios	154.128.323	152.508.005	460.005.038	612.513.043	-1,05%	100%
Gastos de administración y operación	(6.744.030)	(6.702.130)	(19.154.695)	(25.856.825)	-0,62%	4,39%
Gastos deterioro, depreciaciones, amortizaciones y provisiones	53.291	(127.255)	(1.276.231)	(1.403.486)	338,79%	0,08%
Gastos provisión para servicios de salud	20.517.689	(2.830.273)	(47.330.220)	(50.160.493)	-113,79%	1,86%
Gastos de actividades y/o servicios especializados	(127.926.187)	(102.111.465)	(328.116.897)	(430.228.362)	-20,18%	66,95%
Utilidad Operacional	40.029.086	40.736.882	64.126.994	104.863.877	1,77%	26,71%
Otros Ingresos	1.819.471	28.784.885	6.149.088	34.933.972	1482,05%	18,87%
Otros Gastos	(1.891)	(1.840)	(7.803)	(9.642)	-2,70%	0,001%
Resultado del período	41.846.665	69.519.927	70.268.279	139.788.206	66,13%	45,58%
Resultado integral del período	41.846.665	69.519.927	70.268.279	139.788.206	66,13%	45,58%



SAVIA SALUD EPS
ESTADO DE RESULTADO INTEGRAL
 Período contable terminado el 30 de abril de 2020
 Cifras en millones de pesos

	Bajo Cauca	Madalena Medio	Nordeste	Norte	Occidente	Oriente	Suroeste	Uraba	Valle de Aburra	Total Savia
Ingresos por venta de servicios	13.073	18.203	23.465	33.923	28.335	72.412	53.530	81.914	287.658	612.513
Gastos Admon más provisiones deterioro, depreciac, provisiones servicios de salud	-1900	-2.357	-3.089	-4.639	-3.623	-9.654	-7.092	-10.909	-34.158	-77.421
Gastos de actividades y/o servicios especializados	-11.159	-20.762	-15.580	-24.097	-18.308	-51.319	-35.303	-54.193	-199.508	-430.228
Utilidad Operacional	14	-4.917	4.796	5.188	6.405	11.439	11.135	16.812	53.992	104.864
Otros Ingresos	851	1.198	1.360	1.875	1.535	4.859	3.243	5.256	14.756	34.934
Otros Gastos	-0,244	-0,31	-0,40	-0,59	-0,46	-1,21	-0,88	-1,39	-4,16	-10
Resultado del período	865	-3.719	6.155	7.062	7.939	16.298	14.378	22.067	68.744	139.788
Resultado integral del período	865	-3.719	6.155	7.062	7.939	16.298	14.378	22.067	68.744	139.788
Afiliados Subsidiado	40.973	50.123	65.725	94.364	76.071	191.837	144.802	233.323	680.970	1.578.188
Afiliados Contributivo	1.294	3.099	3.979	8.045	4.298	17.107	7.724	7.534	63.766	116.846
Total Afiliados Savia Salud EPS	42.267	53.222	69.704	102.409	80.369	208.944	152.526	240.857	744.736	1.695.034
Utilidad y/o pérdida percapita	20.457	-69.877	88.305	68.959	98.785	78.000	94.265	91.617	92.307	82.469



**ALIANZA MEDELLIN ANTIOQUIA EPS S.A.S.
SAVIA SALUD EPS**

Estado de Resultados Integral Comparado al 30 de abril de 2020 y el 30 de abril de 2019

Cifras en millones de pesos

Detalle	ERI Abril de 2020	ERI abril de 2019	Variación	Proporción del Ingreso	
				abr-20	abr-19
Ingresos Operacionales	612.513	563.620	8,7%	100%	100%
Gastos de Administración	(25.857)	(22.694)	13,9%	4,22%	4,03%
Gasto Provisiones, depreciaciones y deterioro	(1.403)	(2.566)	-45,3%	0,23%	0,46%
Gasto Provisiones servicios de salud	(50.160)	-	100,0%	8,19%	0,00%
Gastos en Salud	(430.228)	(542.079)	-20,6%	70,24%	96%
Utilidad o Pérdida Operacional	104.864	(3.719)	-2920,0%	17,12%	0,66%
Ingresos no operacionales	34.934	23.049	51,6%	5,70%	4,09%
Otros gastos	(10)	(1.245)	-99,2%	-0,002%	0,22%
Utilidad o Pérdida	139.788	18.085	672,9%	22,8%	3,21%

242 Análisis de la información financiera

- **Condiciones de Solvencia Requeridas**
 - **Capitalizar en los montos y tiempos previstos por el Decreto 2702 de 2014**

Acudiendo a los datos presentados con fecha de corte a 30 de abril de 2020, se concluye que la entidad viene realizando las acciones propias que determinan la capitalización de la misma, es necesario aclarar que los indicadores no se han deteriorado y que **para la vigencia 2020 (con corte a abril) se han obtenido utilidades netas por \$139.788.206.408** que enjugar pérdidas de períodos pasados y que de alguna manera capitalizan la entidad y vigoriza la viabilidad financiera y económica de SAVIA SALUD E.P.S, traducido este esfuerzo en la posibilidad de honrar las obligaciones con los acreedores y proveedores de servicios de salud como lo venimos haciendo hasta la fecha.

Con esfuerzo propio y austeridad se logró que el defecto de capital llegara con corte a abril en -5,58 veces, comparado con diciembre 31 de 2019 que se encontraba en -12,54 veces y el Defecto de capital inicial, la línea base fue de -16,11 veces, lo que representa una disminución cercana a 10,5 veces el defecto de capital, es decir que tenemos un avance porcentual en el indicador del 65.36%, frente a la meta que es 2,16 veces.

- **Cumplimiento de las Condiciones Financieras y de**

Alianza Medellín Antioquia EPS – SAS NIT 900.604.350-0

Tel: (4) 4601674 Calle 44 A 55-44 Piso 13 Ed. Business Plaza Medellín – Antioquia

info@saviasaludeps.com www.saviasaludeps.com



Solvencia

Según lo enunciado en el artículo 9 del Decreto 2702 de 2014, el cual establece el plazo para cumplir progresivamente dentro de los siete (7) años siguientes con las condiciones financieras y de solvencia, la Administración de Savia salud EPS ha venido efectuando políticas tendientes a garantizar las condiciones establecidas para operar el aseguramiento en salud; de tal suerte que no se deterioren los indicadores y se llegue a la meta planteada para 2021 en lo que refiere a los requisitos financieros de capital mínimo y de patrimonio adecuado de que trata el capítulo 2, artículo 2.5.2.2.1.7, del Decreto No. 780 del 6 de mayo de 2016. De otra parte, Savia Salud EPS está dando estricto cumplimiento a los objetivos del Sistema de Seguridad Social en Salud manteniendo la capacidad de atender sus obligaciones y las condiciones financieras y de solvencia del sistema único de habilitación, asunto que venimos honrando con los proveedores y acreedores como se puede constatar en nuestro indicador de endeudamiento a corto plazo con la red de prestadores que ha disminuido a una cifra histórica de \$246.277.535.000 en los cuatro meses transcurridos de 2020; de otro lado las inversiones en reservas técnicas pasaron de cuarenta y un mil millones de pesos (\$41.053.059.000) en diciembre de 2019 a ciento dos mil millones de pesos \$102.793.030.000 en abril de 2020 (incluye bancos, inversiones a la vista, valores avalados por la SSSA) lo que representa un crecimiento del 251% en el transcurso de 2020.

- **indicadores más relevantes**

MARGEN EBITDA: Este indicador refleja el margen de beneficio sin considerar los impuestos, los intereses ni las depreciaciones. El Ebitda proporciona información sobre la rentabilidad de una empresa en términos de sus procesos operativos; durante los primeros años de operación este indicador se mantuvo por debajo del 0%, originado en las pérdidas reiterativas año a año de la EPS, para el año 2018 cerramos con -2,09, a diciembre de 2019 al 12,26% y con corte a abril 2020 lo entregó en cuarenta y tres mil seiscientos millones (\$43.694.410.958), con un 29% de participación del ingreso total.

CAPITAL DE TRABAJO: Este indicador mide la capacidad que tiene la empresa para cumplir con sus obligaciones a corto plazo 2020 se presenta una franca recuperación del indicador, afectado éste por la tendencia al endeudamiento de la EPS, se ha venido trabajando arduamente mediante el pago de acreencias, actualmente presentamos una propensión al mejoramiento, con un cierre de la brecha representado en noventa y siete mil millones de pesos (\$97.161.481.241) de disminución del pasivo entre diciembre de 2019 y abril 30 de 2020.

ENDEUDAMIENTO: Este indicador nos muestra el nivel de apalancamiento externo de la empresa, tomando como referencia el número de veces que se tiene de activo frente al pasivo, para nuestro caso contamos con fuentes de financiación ajena, es decir, las deudas que tenía la EPS con proveedores a 31 de diciembre de 2019 era de 3,09 pesos de pasivo por cada peso de activo, comprometiendo la salud financiera de Savia Salud EPS, la tendencia a la disminución que se observa, está dada por la cancelación de



deudas atrasadas por parte de la EPS nos pone en 2,41 veces el pasivo vs el activo, con corte a abril de 2020, representada en una recuperación total del 22% en los cuatro meses.

LIQUIDEZ: Este indicador tiene por objeto mostrar la capacidad de generar efectivo, para atender en forma oportuna el pago de las obligaciones contraídas; como se observa en los datos se logró contener la tendencia a la baja, que igual a los demás indicadores tenían en gran riesgo de no cumplir con los indicadores de permanencia y solvencia de Savia salud EPS, a través de las estrategias de saneamiento de cartera por cobrar y por pagar, se ha logrado retraer la tendencia al incumplimiento, en diciembre estaba en 12,50%, con corte a abril, se tiene un indicador de 19,66%. Lo que significa un crecimiento del 57,25% en los cuatro meses

ROTACIÓN DE CUENTAS POR COBRAR: Este indicador mide la cantidad de veces que se recaudan las cuentas por cobrar durante el periodo en análisis, tal como se observa, en los datos que a continuación refiero, se presenta un mal indicador, que obedece a la negativa del Departamento de Antioquia a pagar los servicios no contenidos en el plan de beneficios, esta decisión ha afectado gravemente las finanzas de la EPS, por cuanto hemos debido cubrir con recursos propios el pago de tecnologías que no están contempladas dentro de nuestra obligación legal, toda vez que se debe dar cumplimiento oportuno a las ordenes contenidas en los diversos fallos de tutela, por lo tanto, nos correspondió dar cumplimiento a los afiliados, a pesar que por norma las tecnologías no cubiertas por el plan de beneficios en salud estaban a cargo de los entes territoriales y de la nación. Para el período en estudio la cantidad del recaudo de las cuentas por cobrar está en 2,31 veces y en diciembre de 2019 estaba en 3 veces.

SINIESTRALIDAD: Este indicador es definido como el porcentaje de costo médico producido por las atenciones en salud, dividido entre el ingreso por la unidad de pago por capitación correspondiente al número de afiliados que tiene la EPS, para 2019 fue 104%, así las cosas podemos encontrar que las medidas tomadas sin detrimento de la prestación del servicio han sido efectivas: con corte de abril de 2020 tenemos el indicador en el 73,29%, muy por debajo de los años anteriores y con tendencia a mantener el índice, pero es necesario realizar una aclaración ya que por motivos de la pandemia y migración de plataforma tecnológica no se ha podido cargar toda la facturación al sistema de los prestadores de servicio de salud.

MARGEN DE UTILIDAD: Es la relación entre la utilidad neta y el ingreso total, para el período de enero a abril de 2020, hemos logrado tener un 26,71% de utilidad operacional y el resultado neto es del 45,58%, el cual está por encima de los índices del sector, esto nos llevó a lograr un margen de solvencia suficiente para cubrir los costos y gastos de operación oportunamente, esto tiene que ver con la aclaración del índice de siniestralidad.

RENTABILIDAD DEL ACTIVO: Es una ratio financiera que mide la capacidad de generar ganancias. Esto, tomando en cuenta dos factores: Los recursos propiedad de



la empresa y el beneficio neto obtenido en el último ejercicio, para el corte abril de 2020, logramos el 44,1% después de tener indicadores negativos en los últimos años.

PORCENTAJE DE GASTO DE ADMINISTRACIÓN: Es el índice financiero que mide la efectividad de la administración de la empresa, para el caso de las aseguradoras del régimen subsidiado se autoriza un gasto administrativo de hasta el 8% del ingreso total en régimen subsidiado y el 10% del ingreso total en el régimen contributivo, no obstante se ha tenido un austero manejo, para los últimos meses tenemos un gasto del 4,48%, el cual representa un porcentaje cercano al 50% de lo autorizado; este ahorro nos ha permitido reorientar el manejo y a través de ello hemos logrado disminuir el volumen de la deuda de Savia Salud E.P.S, mejorando la inversión en reserva técnica y generando un pago mucho más oportuno a los prestadores.

• **Indicadores Fénix Financieros**

Componente	Indicador	DICIEMBRE 2019		ENERO 2020		FEBRERO 2020		MARZO 2020		ABRIL 2020	
ADMINISTRATIVO	Porcentaje de Conciliación de glosa	12.240.476.869	10,23%	1.810.582.370	1,49%	2.010.987.898	1,57%	510.351.748	0,40%	29.749.100.432	21,90%
		119.638.186.830		121.885.740.392		128.170.457.484		127.651.138.670		135.852.849.281	
FINANCIERO	Comportamiento del Endeudamiento Financiero	0	0,00%	0	0,00%	0	0,00%	0	0,00%	0	0,00%
		867.651.496.427		869.356.387.198		854.015.468.034		827.735.550.198		764.032.227.954	
	Nivel de endeudamiento	867.651.496.427	3,09	869.356.387.198	3,03	854.015.468.034	2,89	827.735.550.198	2,66	764.032.227.954	2,41
		280.787.009.165		287.232.838.537		295.572.594.815		311.139.342.348		316.955.947.100	
	Porcentaje de giro directo de recursos régimen Subsidiado	118.983.962.768	83,16%	115.212.108.642	81,11%	123.284.412.461	69,65%	113.290.590.899	81,17%	114.034.337.437	80,08%
		143.072.943.406		142.043.376.022		177.009.515.662		139.569.012.576		142.407.904.296	
	Calidad del Activo: Comportamiento de las Cuentas por Cobrar igual o mayor a 360 días	101.174.666.408	0,36	103.849.059.257	0,36	36.647.879.225	0,12	35.441.726.201	0,11	49.669.162.895	0,16
		280.787.009.165		287.232.838.537		295.572.594.815		311.139.342.348		316.955.947.100	
	Porcentaje de Legalización de Anticipos	575.113.884	9,92%	765.596.361	12,76%	848.189.541	15,19%	343.024.702	6,85%	259.515.209	5,46%
		5.797.976.738		5.998.924.938		5.583.666.078		5.006.811.698		4.753.846.838	
	Porcentaje de Radicación de Recobros	13.823.742.229	46,77%	2.196.745.393	48,81%	9.455.882.547	161,54%	0	0,00%	0	0,00%
		29.554.226.439		4.500.907.637		5.853.744.227		3.566.541.598		1.814.534.656	
	Porcentaje Recaudo de Cartera (Sin incluir Anticipos)	10.764.275.009	3,93%	23.366.624.626	13,94%	14.181.350.965	59,50%	26.984.381.718	110,39%	24.692.895.086	84,52%
		273.968.440.827		167.572.330.350		23.834.580.120		24.445.478.213		29.213.965.296	
	Razón Corriente	167.836.191.173	0,27	192.736.996.076	0,28	247.103.990.069	0,39	247.334.707.988	0,40	238.703.184.843	0,43
		624.631.345.452		688.792.436.710		641.367.316.284		623.767.443.686		559.364.673.903	
	Comportamiento del Deterioro de Cartera	20.989.310.661	0,21	22.009.289.797	0,21	5.970.863.357	0,16	6.064.749.409	0,17	6.157.938.120	0,12
		101.174.666.408		103.849.059.257		36.647.879.225		35.441.726.201		49.669.162.895	
	Rentabilidad: Margen Operacional	15.341.764.364	0,89%	10.519.267.671	6,95%	105.686.004.478	34,55%	131.888.140.561	28,67%	182.284.681.073	29,76%
		1.722.793.950.728		151.327.956.234		305.876.714.580		460.005.037.633		612.513.042.848	
Cumplimiento Gasto Administrativo Régimen Subsidiado	75.599.146.734	4,59%	5.785.702.014	3,94%	12.436.483.416	4,26%	19.190.003.053	4,36%	25.901.622.361	4,41%	
	1.646.732.880.457		146.879.693.092		291.920.331.769		440.335.134.603		587.217.077.615		
Índice de Siniestralidad Régimen Subsidiado	1.676.622.477.668	101,44%	152.710.542.069	103,58%	199.631.051.305	68,19%	327.317.201.898	74,08%	429.313.071.652	72,87%	
	1.652.847.973.871		147.430.036.457		292.769.319.944		441.829.184.013		589.125.399.654		
Liquidez: Comportamiento de las cuentas por pagar a prestadores y proveedores de servicios de salud	279.239.333.910	0,53	293.421.973.122	0,56	293.036.756.776	0,35	297.200.453.611	0,37	273.892.473.880	0,37	
	529.655.288.008		520.830.740.865		831.677.001.012		795.437.313.219		737.155.626.043		

2.5 Resultados en bienestar laboral

25.1 Planta de Cargos

A continuación, se detalla el estado de la planta de cargos al inicio y al finalizar el periodo:

MES	VINCULADOS	APRENDICES	TEMPORAL
FEBRERO	962	38	176
MAYO	957	29	173

25.2 Plan de Bienestar Laboral

En el mes de Febrero se llevó a cabo la presentación del plan de bienestar e incentivos laborales ante la nueva gerencia cuyo objetivo es: Promover el bienestar físico, mental y social de los empleados de Savía Salud EPS por medio de acciones y/o actividades que contribuyan al mejoramiento de la calidad de vida y desarrollo integral de los mismos, creando un adecuado clima organizacional, y de esta forma impactar positivamente en la productividad, efectividad y cumplimiento de los objetivos estratégicos organizacionales.

En donde se planteó una propuesta de trabajo en tres componentes y se priorizaron 5 líneas de trabajo de las 12 líneas que conforman el plan:

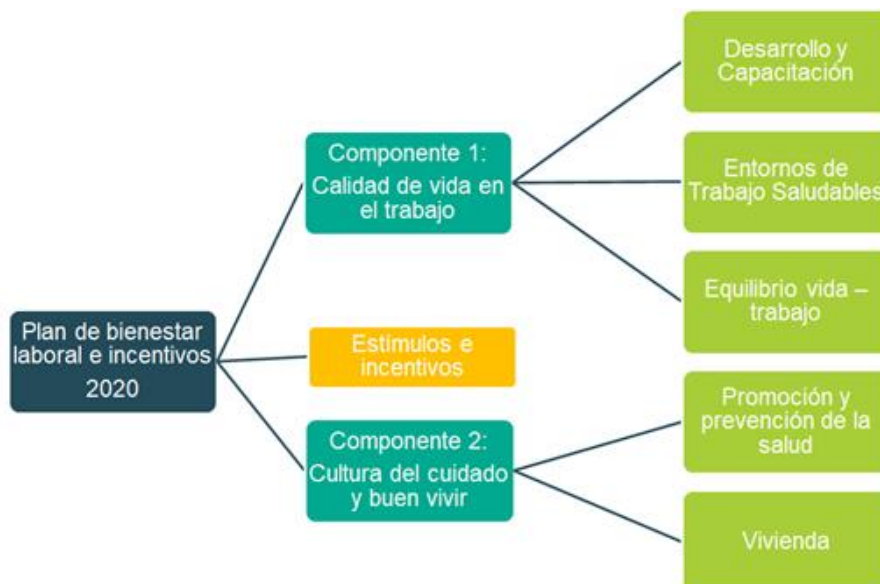

A continuación, se presentan las acciones realizadas en cada uno de los componentes y líneas de trabajo.

- **Componente 1: Calidad de vida en el trabajo**
- **Línea Desarrollo y Capacitación:**
- **Proyecto Universidad Corporativa:**

Objetivo: Diseñar e implementar un modelo de Aprendizaje organizacional que fortalezca las competencias y habilidades desde el ser, el hacer y el saber de los grupos de interés de Savia Salud EPS que impacten en el logro de los objetivos estratégicos.

A continuación, se presenta el esquema de la universidad corporativa

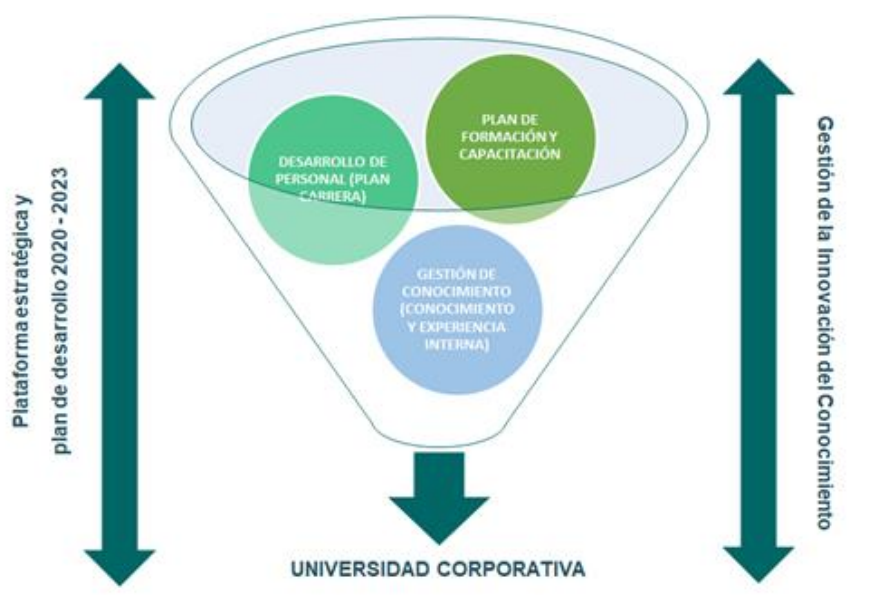

Se llevó a cabo la estructuración del proyecto conforme a la metodología de proyectos implementada en el año 2019 por el área de planeación. Al realizar la Estructura de Trabajo (EDT) se identificaron 52 actividades y/o acciones a realizar de las cuales a la fecha se han realizado 8 (Equivale a un 15,38% de avance en el proyecto) y se tienen en curso 5 (Equivale a un 9,62% de curso de proyecto) para un total de 25%.

Algunas de las acciones realizadas en este 25% se encuentra:

- Documentación del proyecto conforme a la estructura documental requerida por el área de planeación.
- Identificación de necesidades formación y capacitación a través de los líderes.
- Actualización de manual de funciones y perfiles de cargo.
- Construcción de la Matriz de entrenamiento por cargos (En curso)
- Elección del modelo de Universidad Corporativa a implementar.
- Estudio de mercado y referenciación (En curso)
- Actualización de perfil sociodemográfico para caracterizar la población e identificación de intereses asociados a formación y personal con formación y experiencia



en docencia y personal interesado en realizar actividades de docencia al interior de la organización.

- **Programa de Onboarding:**

En el mes de mayo se inició el diseño de programa Onboarding el cual hace referencia al proceso que se realiza al interior de la organización para garantizar que los nuevos empleados se integren y se adapten a la cultura y al cargo de manera rápida y efectiva, generando un mayor nivel de motivación, reducción de errores y/o accidentes de trabajo y reducción de rotación durante los primeros 90 días en un cargo. Este proceso incluye etapas como la selección, contratación, inducción, inducción específica y entrenamiento en el puesto de trabajo, y va acompañado de un feedback constante.

Para ello se diseñará de manera conjunta con comunicaciones un micrositio que permita tener acceso a toda la información requerida por el empleado nuevo al momento de su ingreso.

Adicionalmente se llevó a cabo la actualización de la inducción corporativa y se viene realizando videos con el contenido de la inducción para fortalecimiento de la misma y se está realizando la matriz de entrenamiento por cargos. Se tiene previsto que para el mes de Julio se esté implementando.

- **Plan de formación y capacitación:**

Durante estos 3 meses se han efectuado las actividades de formación y capacitación correspondientes al plan de formación SOMOS+ y adicionalmente se han apoyado procesos logísticos de capacitaciones emergentes en el marco de COVID-19 y cambios en los procesos.

Línea Equilibrio Vida - Trabajo

- **Horarios Flexibles:**

El 6 de marzo se llevó a cabo la socialización ante los líderes y el 13 de marzo se llevó a cabo la publicación de la Directiva Gerencial 026 - Horarios Flexibles GH-DG-01 en donde se permiten los horarios flexibles bajo la modalidad de horario escalonado. Para ello los empleados diligencian Carta de compromiso de horario flexible de trabajo. A la fecha 21 personas han realizado la solicitud y registro lo anterior aludió a que muchos iniciaron en esa misma semana modalidad de trabajo en casa y a la fecha continúan en ella.

- **Teletrabajo:**

En el mes de marzo se inició el proceso para la implementación de teletrabajo, la modalidad de Teletrabajo a implementar considerada en la fase inicial es el Trabajo Suplementario: Son aquellos teletrabajadores que laboran dos o tres días a la semana en su casa y el resto del tiempo lo hacen en una oficina. El día 6 de marzo se



realizó proceso de socialización de plan de trabajo con los líderes, sin embargo teniendo en cuenta que en el marco de COVID-19 el gobierno nacional avaló la modalidad de trabajo en casa cuyo marco normativo es más flexible frente a la legislación de teletrabajo, se llevó a cabo la implementación de mismo y una fase de revisión y sensibilización para considerar qué aspectos se deben fortalecer a nivel interno previo a la implementación de teletrabajo al interior de Savia Salud EPS. Transcurridos los 2 meses de piloto bajo esta modalidad se tiene previsto avanzar con el proceso de implementación teniendo en cuenta los aprendizajes y elementos identificados durante el periodo de trabajo en casa.

Objetivo Principal: Incrementar los niveles de productividad laboral y mejorar la calidad de vida de los empleados, mediante el desarrollo y la aplicación de tecnologías, buscando el logro de metas a través de la medición de resultados.

Se llevó a cabo la estructuración del proyecto conforme a la metodología de proyectos implementada en el año 2019 por el área de planeación. Al realizar la Estructura de Trabajo (EDT) se identificaron 50 actividades y/o acciones a realizar de las cuales a la fecha se han realizado 15 (Equivale a un 30% de avance en el proyecto) y se tienen en curso (Equivale a un 8% de avance del proyecto) para un total de 38%.

- **Impacto económico de la modalidad de trabajo en casa:**

En aras de evaluar la viabilidad de implementar el teletrabajo, se ha venido realizando un análisis de impacto económico de la modalidad de trabajo en casa teniendo en cuenta que desde el pasado 24 de marzo Savia Salud EPS adoptó la modalidad de trabajo para más del 90% de los empleados y que al dar continuidad en la implementación de teletrabajo esto se puede continuar viendo reflejado, a la fecha se han identificado dos aspectos:

El primero de ellos ahorro por valor de \$125.992.518 equivalente al auxilio de transporte y de movilidad de personal. A continuación, se presenta el detalle:

MES	AUXILIO TRANSPORTE		AUXILIO MOVILIDAD	
	VINCULADOS	TEMPORAL	VINCULADOS	TEMPORAL
FEBRERO	\$ 48.900.228	\$ 10.199.688	\$ 12.133.332	\$ 2.120.833
MARZO	\$ 48.917.374	\$ 9.925.412	\$ 12.199.998	\$ 1.537.500
TOTAL	\$ 97.817.602	\$ 20.125.100	\$ 24.333.330	\$ 3.658.333
ABRIL	\$ 3.256.990	\$ 1.145.108	\$ -	\$ -
MAYO	\$ 14.596.927	\$ 942.822	\$ -	\$ -
TOTAL	\$ 17.853.917	\$ 2.087.930	\$ -	\$ -
AHORRO	\$ 79.963.685	\$ 18.037.170	\$ 24.333.330	\$ 3.658.333



TOTAL AHORRADO	\$	125.992.518
----------------	----	-------------

El segundo la reducción de más del 70% en el número de incapacidades presentadas durante el periodo de trabajo en casa en relación al promedio de los primeros meses del año, en este caso no se están considerando licencias de maternidad y adicionalmente se observa reducción en ausentismo ocasionado por licencias y/o permisos:

Mes	Número de Incapacidades	Promedio	% Reducción
Enero	121	110	
Febrero	119		
Marzo	90		
Abril	32		78,00
Mayo	13		97,00

Adicionalmente durante este periodo se ha efectuado el pago de la nómina y de las obligaciones laborales sin ningún tipo de novedad.

2.6 Resultados en percepción de la entidad

26.1 Cambio de Imagen Corporativa: En Savia Salud fluye la vida

COMUNICACIÓN CORPORATIVA

Para que exista un verdadero posicionamiento de marca en la mente de todas las personas, las marcas deben ser aspiracionales para generar recordación. La marca Savia Salud EPS necesitaba hacer que su imagen se viera aún más profesional, lo que para todos los stakeholders de la compañía se traduce en aumentar su credibilidad e interés.

IMAGEN DE MARCA

Realizamos un rediseño del logotipo Savia Salud EPS, ajustando las proporciones, balanceando los elementos. Una marca debe tener proporciones ajustadas y líneas bien definidas. La Savia debe fluir desde la imagen y el concepto.

Logo anterior (sin proporciones definidas) **Logo con ajuste** (proporcionado)





Se incluye además la letra R de marca registrada (símbolo de profesionalismo)



Las marcas además deben posicionarse no solo en la mente de las personas, sino también en su corazón por está razón Savia Salud EPS crea una campaña alrededor del mensaje FLUYE LA VIDA.

FLUYE LA VIDA

Savia es energía, vitalidad, renovación. Hacer que fluya la vida es entender que Savia Salud EPS presta un servicio sin trabas, fácil y simple. Hacer que fluya la vida es adelantarnos a los episodios negativos haciendo promoción y prevención en salud. Hacer que fluya la vida es estar cerca de los afiliados, protegerlos, defenderlos y arroparlos.

Lograr que los antioqueños perciban a Savia Salud EPS, con una Entidad Promotora de Salud que los protege, les presta un servicio oportuno, con respaldo, solidez, que no es una EPS pobre y para pobres, es uno de los objetivos en los que este cambio de comunicación corporativa pretende cumplir a cabalidad.

Esto hace parte de un plan que se tiene a 4 años y en la que la estrategia con la que se dio inicio a este propósito fue interviniendo todos los medios de comunicación tanto



internos como externos de la entidad, a través de un trabajo coordinado entre la gerencia, comunicaciones y la agencia de publicidad.

Comenzamos con una campaña de interiorización del concepto FLUYE LA VIDA, en el equipo de colaboradores de la empresa, se cambió la imagen en todas las redes sociales no solo en sus perfiles, sino en sus publicaciones, cambiando el look del diseño gráfico y la forma de comunicar los mensajes, para darle un status que fuera percibido como más robusto, más corporativo, sólido, pero a la vez más cercano a los colaboradores y usuarios. El cambio que se dio en las redes sociales produjo un incremento significativo en el número de seguidores, interacciones e interés de nuestros públicos, por los mensajes de Savia Salud EPS. Videos con mejor factura, post diseñados con propósito, historias oportunas y valiosas, transmisiones en vivo con personajes reconocidos y temas pertinentes a la actualidad que vivimos, demuestran desde ya, el propósito de la empresa de mostrarse como la mejor EPS del régimen subsidiado de los antioqueños.

De la mano del trabajo realizado en las redes sociales y en la página web, también se han realizado intervenciones al interior de Savia Salud EPS, como cambios en el carné corporativo, plantillas de boletines, plantillas de presentaciones, campaña interna de FLUYE LA VIDA, entre otras piezas, dándole un nuevo aire al tratamiento de la imagen corporativa que pretende lograr en los colaboradores una percepción de optimismo, cambios positivos, sentido de pertenencia y con el fin de involucrar a cada uno como pieza fundamental en el servicio que se le brinda a los usuarios. “Independientemente del trabajo que usted realice en la empresa, usted está beneficiando a la comunidad usuaria de Savia Salud EPS”.



Alianza Medellín Antioquia EPS – SAS NIT 900.604.350-0

Tel: (4) 4601674 Calle 44 A 55-44 Piso 13 Ed. Business Plaza Medellín – Antioquia

info@saviasaludeps.com www.saviasaludeps.com

2.7 Peticiones, Quejas y Reclamos

2.7.1 Comportamiento general PQRSF

El comportamiento PQRSF (Petición, queja, reclamo, sugerencia y felicitación) que se presentó durante el mes de abril, responde a un aumento en 1.264 manifestaciones con relación al mes de marzo, reportando un total de 9.660 casos (*Ver gráfico 1*).

El aumento en el número de manifestaciones evidencia en los dos últimos meses corresponde al período contingencia y medidas adoptadas por la EPS frente a la situación de salud COVID-19.

Gráfico 1. Comportamiento PQRSF periodo 2019 – 2020

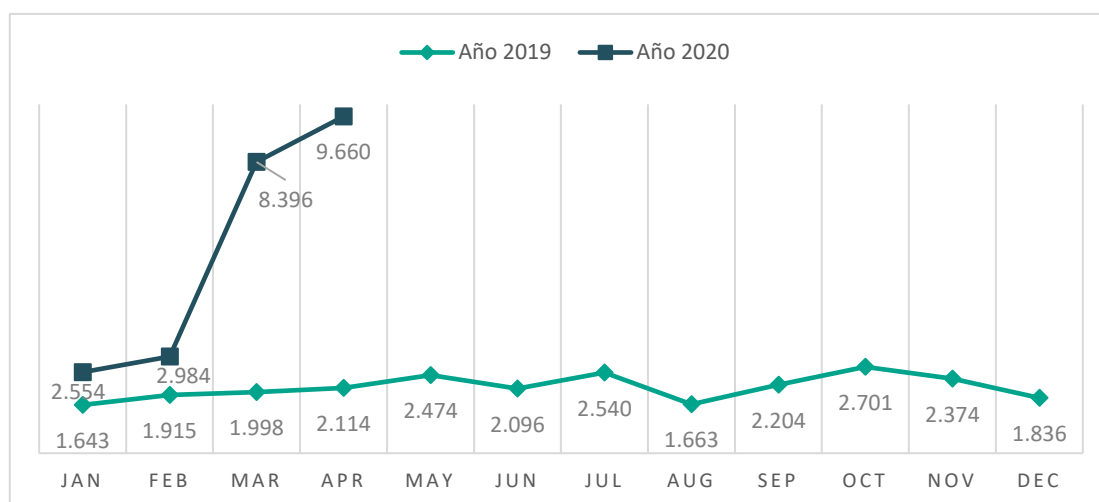

Fuente: Aplicativo SIMSA

Cálculo: equipo de Atención al Usuario Savía Salud EPS

2.7.2 Canales de recepción

Actualmente, Savía Salud EPS cuenta con diferentes canales institucionales (Canales internos) los cuales están conformados por correo electrónico, página web, buzón de sugerencias, Callcenter, correspondencia y redes sociales, como canales externos se encuentra la Superintendencia Nacional de Salud.

Para el mes de abril los canales institucionales se reportaron como los principales medios de recepción a las manifestaciones de los usuarios, por medio de los cuales se presentó en ingreso del 85,3% (8.239) de los casos, evidenciando un aumento frente al 75,3% reportado el mes anterior. Por su parte, los canales externos se reflejaron en el 14,7% (1.421) restante, los cuales presentan relación a la Supersalud (*Ver gráfico 2*).

Gráfico 2. Distribución porcentual PQRSF Savia Salud EPS por canales para el mes de abril 2020

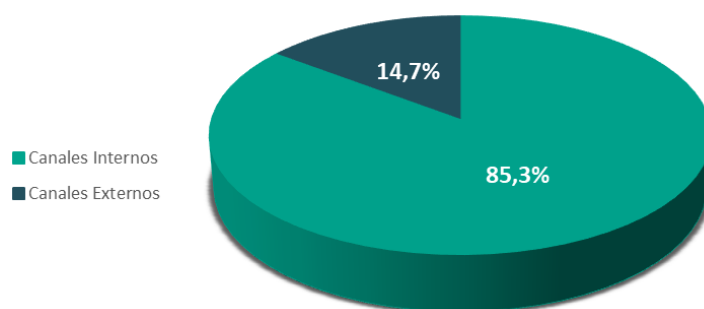

Fuente: Aplicativo SIMSA

Cálculo: equipo de Atención al Usuario Savia Salud EPS

El aumento evidenciado durante los últimos dos meses del año con relación a los canales internos de la EPS, es el resultado a las medidas de seguridad y prevención adoptadas durante el período de contingencia, por medio de las cuales la EPS ofreció a la población afiliada la posibilidad de realizar diferentes tipos de solicitudes y trámites en línea, por lo cual se ha evidenciado un incremento en el uso y funcionalidad de estos.

Tabla 1. Distribución PQRSF Savia Salud EPS por canales para el mes de abril 2020

Canal de origen	Marzo	Abril
Call Center – Drive Autorizaciones	2.450	5.532
Página Web - Correo electrónico	3.317	2.131
Supersalud	2.078	1.421
Redes Sociales	307	566
Buzón Sugerencias	152	2
Correspondencia	79	0
Total	8.396	9.660

Fuente: Aplicativo SIMSA

Cálculo: equipo de Atención al Usuario Savia Salud EPS

273 Tipo de solicitud

Para el mes de abril con un mayor número de reportes relacionados al 85,8% de los casos, el reclamo se presenta de manera reiterativa a periodos anteriores como principal tipo de solicitud por parte de los usuarios (Ver tabla 2).



Es de aclarar que el mayor porcentaje de solicitudes presentadas por los diferentes medios no presenciales, se relacionan principalmente a la solicitud de trámites e información.

Tabla 2. Distribución PQRSF Savia Salud EPS por tipo de solicitud para el mes de abril de 2020

Tipo de Solicitud	PQRSF	%
Reclamo	1.279	85,8%
Queja	116	7,8%
Petición	51	3,4%
Solicitud de Información	33	2,2%
Derecho de Petición	10	0,7%
Sugerencia	2	0,1%

Fuente: Aplicativo SIMSA

Cálculo: equipo de Atención al Usuario Savia Salud EPS

274 Estado PQRSF

El avance en la gestión hace referencia al cierre de fondo de 6.635 PQRD, de las cuales 3538 corresponden a la vigencia 2019 y 3.097 al 2020.

De acuerdo con lo requerido, se informa que a la fecha se cerraron de manera efectiva 1.536 PQRD de la vigencia 2019 y 832 del 2020, para un total de 2.368.

Es de anotar que la EPS, viene generando estrategias que permitan disminuir las barreras de acceso de la población afiliada a los diferentes servicios de salud, así como también respuestas más oportunas a las diferentes inquietudes y solicitudes realizadas por nuestros usuarios.

Para el mes de abril con relación al total de 1.491 PQRSF radicadas en SIMSA, se generó en el 37,8% de los casos la gestión pertinente sin el logro de una solución de fondo, el 21,7% solucionado, 23,9% en estado de radicación y el cierre del 10,5%

Con relación al mes anterior aumentó el porcentaje de casos que presentaron gestión pertinente, reportando para el mes de marzo el 61% y para abril el 76,1% (En Estudio, solucionado y cerrado).



2.8 Atención frente al COVID 19

2.8.1 Acciones para la población afiliada

- **Reporte de casos**

Esta información comprende el periodo entre el 27 de febrero y 13 de mayo del año 2020, se han registrado de las diferentes fuentes de información un total de 2.247 casos, de los cuales 1.501 cumplen con criterios para caso probable COVID-19 de acuerdo con los lineamientos nacionales vigentes. Han sido descartados un total de 919 casos según resultados negativos de prueba confirmatoria COVID-19 del Instituto Nacional de Salud (INS)-Laboratorio Departamental de Salud Pública de Antioquia (LDSP), entre otros; 537 permanecen en estudio y se han confirmado un total de 45 casos de los cuales 3 fallecieron y 25 se encuentran recuperados.

Gráfico 1. Número de casos reportados acumulados del evento Nuevo Coronavirus COVID-19 según semana epidemiológica de reporte. Savia Salud EPS, 27 de febrero a 13 de mayo de 2020.

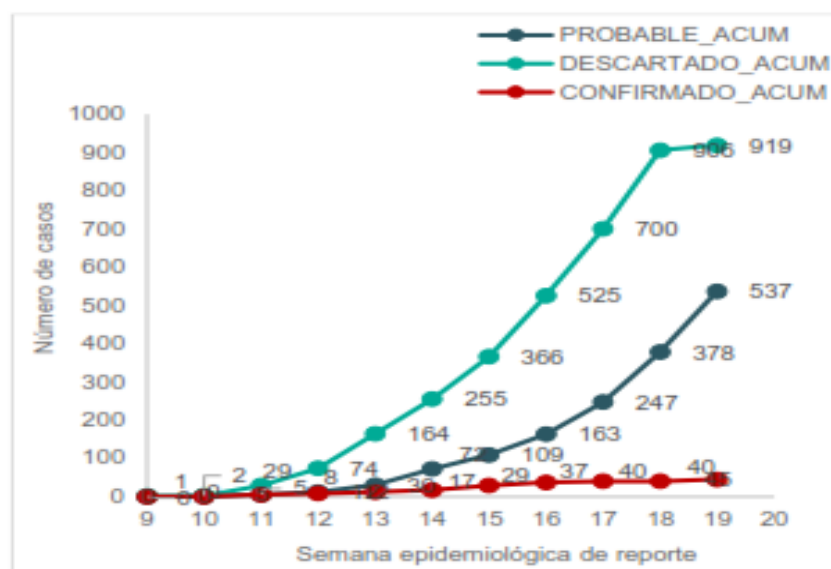

Fuente: Centro Regulator Savia Salud EPS, 13/05/2020

- **Subregión y municipio de residencia**



De acuerdo con la subregión y municipio de residencia, en 93 municipios del departamento de

Antioquia, se han registrado casos probables o confirmados del evento Nuevo Coronavirus

COVID-19, Medellín aporta un total de 284 casos probables que continúan en estudio (52,9%), 27

confirmados (60,0%) y 506 descartados. Adicionalmente, se registraron 9 casos probables de afiliados residentes por fuera del departamento ubicados en Bogotá (3), Ciénaga, Magangué, Maicao, Montenegro, Riosucio y Trujillo y 3 casos confirmados en Bogotá (2) y Tumaco (1).

- **Indicadores relacionados con la RUTA DE ATENCIÓN COVID-19. Savia Salud EPS 27 de febrero a 13 de mayo de 2020.**

Indicador	Información para cálculo del Indicador	13 Mayo
GESTIÓN DEL RIESGO - CENTRO REGULADOR SAVIA SALUD EPS		
Indicador 1	Porcentaje de casos confirmados de IRA por nuevo Coronavirus (COVID-19) hospitalizados en los servicios de UCI-UCE	37,5%
Numerador	Número de casos confirmados de IRA por nuevo Coronavirus (COVID-19) hospitalizados en los servicios de UCI-UCE	3
Denominador	Número de casos confirmados de IRA por nuevo Coronavirus (COVID-19) hospitalizados	8
Constante	100	
Interpretación		En la población afiliada a savia Salud EPS, el 37,5% de los casos hospitalizados por el evento IRA por nuevo Coronavirus (COVID-19) han requerido el servicio de UCI-UCE
Indicador 2	Letalidad en el evento IRA por nuevo Coronavirus (COVID-19)	6,7%
Numerador	Número de muertes por IRA por nuevo Coronavirus (COVID-19)	3
Denominador	Número de casos confirmados de IRA por nuevo Coronavirus (COVID-19)	45
Constante	100	
Interpretación		En la población afiliada a savia Salud EPS, se encuentran tres usuarios fallecidos, que representa el 6,7% de los casos confirmados del evento IRA por nuevo Coronavirus (COVID-19).
Indicador 3	Porcentaje de llamadas efectivas por Coronavirus (COVID-19)	94,6%
Numerador	Número total de llamadas con atención efectiva en el Centro Regulador por nuevo Coronavirus COVID-19	4147
Denominador	Número total de llamadas entrantes en el Centro Regulador por nuevo Coronavirus COVID-19	4384
Constante	100	
Interpretación		Del total de llamadas entrantes por el Centro Regulador de la EPS para la atención de información o solicitudes relacionadas con el tema COVID-19 el 94,6% fueron contestadas y atendidas de forma efectiva



IPS DOMICILIARIA		
Indicador 4	Efectividad visita de contacto	100,0%
Numerador	N° visitas efectivas	183
Denominador	N° solicitudes realizadas por Centro Regulador.	183
Constante	100	
Interpretación		La efectividad de la visita de contacto a los usuarios identificados como caso probable de COVID-19 corresponde al 100%
Indicador 5	Número de toma de muestras COVID-19.	100,0%
Numerador	N° de toma muestras realizadas.	183
Denominador	N° de toma de muestras solicitadas.	183
Constante	100	
Interpretación		Se realiza toma de muestras al 100% de las solicitudes

TELEMEDICINA		
Indicador 6	Efectividad de contacto por telemedicina	100,0%
Numerador	N° telemedicina efectiva	129
Denominador	N° solicitudes realizadas.	129
Constante	100	
Interpretación		La efectividad del proceso de telemedicina es del 100%

- **Acciones realizadas para la prevención y mitigación de COVID-19 al interior de Savia Salud EPS**

El 12 de marzo de 2020 el Ministerio de Salud y Protección Social por medio de la Resolución 385 declara la emergencia sanitaria por causa del coronavirus COVID-19. Ese mismo día se publicó la Directriz No. 001 de 2020 “Por medio de la cual se establecen las medidas de contención del COVID – 19 y prevención de enfermedades asociadas al primer ciclo epidemiológico de enfermedades respiratorias al interior de Savia Salud EPS”.

Desde el mismo 12 de marzo de 2020 se activó la opción de trabajo en casa mediante el uso de las TIC’S para la población de riesgo identificada y cargo evaluados previamente por los líderes considerados como Teletrabajables. A su vez esta opción fue activada para el personal que reportaba la presencia de síntomas respiratorios. Al corte del 20 de marzo se tenían 432 bajo la modalidad de trabajo en casa.

A partir de 21 de marzo de 2020 se realiza cierre de las oficinas de atención al usuario y se disponen de las acciones necesarias para activar trabajo en casa para todos los empleados de Savia Salud EPS a excepción de centro regulador y un grupo de 10 personas de cuentas médicas que por las características del cargo y la necesidad de equipos específicos no era viable adecuación de puesto de trabajo en casa.



El 23 de marzo la EPS es notificada de un caso sospechoso de COVID-19 en uno de sus colaboradores, de inmediato se activa el cerramiento del cerco epidemiológico, identificando último contacto estrecho con colaboradores de la EPS el día 18 de marzo y se derivan 57 contactos (epidemiológicos). Se procede a la interacción directa con la SSSA y la ARL, se identifican 18 contactos sintomáticos, los cuales fueron priorizados para toma de muestra.

Posteriormente la SSSA amplía la toma de prueba a 34 de los contactos. Se procede a seguimiento interdiario desde el área de Gestión humana de Savia Salud EPS a todo el personal del cerco epidemiológico, recordando las medidas de autocuidado y bioseguridad.

ESTADO DEL CASO	NÚMERO DE PERSONAS
Caso Origen (Sin identificación de origen epidemiológico)	1
Calificado por la ARL como enfermedad laboral	4
Pendiente por calificación de la ARL como enfermedad laboral (Reportados el día 24 de mayo de 2020 por parte de los empleados - Falsos Negativos)	2

El 6 de abril se identifica un quinto caso positivo de COVID-19 en un colaborador de Savia Salud EPS, se activa el cerramiento del cerco epidemiológico, se identifica el último momento de contacto estrecho con colaboradores de la EPS el 18 de marzo, por lo cual se considera que el cerco epidemiológico para los 14 días (21 de marzo) no aplica para contactos epidemiológicos al interior de la EPS. Esto se confirma con Isabel Cristina Vallejo Epidemióloga de la SSSA, se procede a seguimiento interdiario desde el área de Gestión humana (GH) de Savia Salud EPS a todo el personal del cerco epidemiológico, recordando las medidas de autocuidado y bioseguridad. Este caso ya fue calificado como enfermedad laboral por parte de la ARL Sura.

Por lo que a la fecha se tiene el reporte de 8 casos positivos de COVID-19 al interior de Savia Salud EPS.

El día 28 de abril se radica el **Protocolo general de bioseguridad para mitigar y controlar el coronavirus** a través de la página web Medellín Me Cuida y se realiza registro de los empleados que requieren movilización. El día 2 de mayo de 2020 es aprobado por parte de la secretaría de salud el protocolo de Bioseguridad. El día 12 de mayo de 2020 la ARL expide certificación de protocolo y de las acciones realizadas desde SG-SST en el marco de COVID-19.

Dando cumplimiento a lo establecido en el protocolo general de bioseguridad se inició el proceso de señalización de sedes y a la fecha se han señalado 100 sedes.

El día 11 de mayo de 2020 se inició el proceso de reapertura de las sedes en los municipios NO COVID-19 en el departamento de Antioquia a excepción de valle



de aburrá. Previo a este proceso de apertura el día 8 de mayo se llevó a cabo proceso de capacitación y socialización del protocolo general de bioseguridad para mitigar y controlar el coronavirus al interior de Savia Salud EPS. Adicionalmente desde el área administrativa se ha realizado el envío de elementos de protección personal (Tapabocas, caretas) y gel antibacterial.

El día 22 de mayo se recibieron en la sede principal Business Plaza los Elementos de Protección Personal por parte de la ARL Sura como acción marcada en la corresponsabilidad abordando la situación coyuntural vigente, de acuerdo a lo establecido en el Decreto 488 de 2020, lo que incluía kit de 400 batas desechables, 2000 pares de guantes, 16 cajas de 50 unidades mascarillas N95 y 32 caretas de uso médico, destinados para la brigada de emergencias en atención a las urgencias y emergencias que se presenten al interior de las sedes de Savia Salud EPS.

Otras de las acciones realizadas en el marco de la prevención y la mitigación del COVID-19 se encuentran:

- Puesta en marcha de plan de comunicaciones tanto interno como externo y creación de un micrositio en la intranet exclusivo para COVID-19: <https://sites.google.com/a/saviasaludeps.com/savia-salud-eps-micrositio/covid-19>
- El día 13 de Abril se realizó una Encuesta de evaluación experiencia trabajo en casa por emergencia COVID-19 en donde se evaluaron los siguientes aspectos:
 - Condiciones en las cuales se realiza el trabajo en casa
 - Valoración del desempeño durante la experiencia de trabajo en casa
 - Valoración del acompañamiento por parte del líder y del equipo de trabajo durante el periodo de trabajo en casa
 - Valoración del componente tecnológico (equipos y VPN) y de conectividad a Internet
 - Adicionalmente se identificó la población de riesgo en aras de mantenerla con trabajo en casa y esta información fue enviada a los líderes con el fin de que fuera tenida en cuenta al momento de planear un retorno gradual.
 -

Los resultados de esta encuesta fueron presentados ante la gerencia y el comité ampliado de Savia Salud EPS el día 17 de abril.

Como parte de la intervención realizada frente a los resultados se llevaron a cabo las siguientes acciones:

- Retroalimentación a través de correo electrónico a los líderes de los resultados encuesta evaluación de experiencia trabajo en casa por emergencia COVID-19.
- Capacitación a los líderes denominada Líder Digital Cercano y Humano en donde se abordó el modelo de liderazgo aplicado al trabajo remoto y se les suministro por parte de equipo de comunicación una guía de herramientas tecnológicas a emplear durante el trabajo en casa.



- Teniendo en cuenta que el 70.6% de los empleados no contaban con silla ergonómica en casa desde el área de gestión administrativa se adelantó la gestión para que el personal se desplazará a las sedes entre el 5 y el 8 de mayo y pudiera trasladar su silla a su lugar de vivienda y reducir el riesgo ergonómico y posibles molestias a nivel osteomuscular. Adicionalmente se realizó convenio para la adquisición de sillas ergonómicas mediante deducción de nómina con miras a la implementación de teletrabajo.
- Habilitación de VPN de personal pendiente por parte del área de Tecnología e información. A la fecha se han configurado 400 conexiones por VPN. Las demás personas realizan actividades de trabajo en casa mediante red externa.
- Adicionalmente se han llevado a cabo diferentes actividades de formación y capacitación con el objetivo de fortalecer el trabajo en casa y garantizar la prestación de servicios de salud.

Tema	Modalidad	Número de personas
Capacitación frente al COVID-19 por parte de la señora Rita Elena Almanza (Coordinado por Gestión de Riesgo)	Presencial	96 personas
Curso de sensibilización y prevención del covid-19 (coronavirus)	Plataforma Colegio Gestión de Riesgo	895 personas
Socialización de protocolo de bioseguridad, para mitigar y controlar el COVID-19 (coronavirus)	Plataforma Colegio Gestión de Riesgo	234 personas
Socialización de protocolo de bioseguridad, para mitigar y controlar el COVID-19 (coronavirus)	Virtual	220 personas
Capacitación en ergonomía aplicada al trabajo remoto en casa	Virtual	61 personas
Capacitación en G-SUITE para fortalecimiento de trabajo en casa	Virtual	199 personas
Capacitación Líder Digital Cercano y Humano	Virtual	60 personas
Capacitación Líderes de Pausas Activas	Virtual	27 personas
Curso de Gestión de Solicitudes Afiliados a través de Página Web	Plataforma Colegio Gestión de Riesgo	317 personas
Conmemoración del día internacional de Salud y Seguridad en el trabajo - Virtual Show (Trabajo en casa)	Virtual	80
Conmemoración del día internacional de Salud y Seguridad en el trabajo - Rumba aeróbica	Virtual	57



Programa de Salud Mental - Saviamente: En el marco de COVID-19 se ha realizado un fortalecimiento de programa de salud mental, que incluyó:

Renovación y actualización semanal de micrositio

<https://sites.google.com/saviasaludeps.com/saviamente-cuida-tu-salud/pagina-principal?authuser=0>

- Capacitación a algunos integrantes del equipo de gestión humana en primeros auxilios psicológicos.
- Se han realizado dos conversatorios (virtuales) con los empleados en donde se han abordado los siguientes temas:
 - Identificación de factores protectores y factores de riesgo = 42 personas
 - Inteligencia Emocional - ¡Que tus emociones no te dominen! = 46 personas
- Adicionalmente se tuvo participación en el estudio sobre salud mental de trabajadores y trabajadoras en épocas de crisis con la empresa CINCEL (Con una muestra poblacional de 600 personas) pendiente por segunda fase y resultados de estudios.

Pausas Activas: Se fortaleció el grupo de líderes de pausas activas y se llevó a cabo proceso de capacitación y elaboración de piezas gráficas para fomentar las pausas activas durante el periodo de trabajo en casa y recordar la higiene de manos cada 2 o 3 horas y uso de la aplicación Coronaapp en el marco de Covid-19. Estas personas son las encargadas de realizar las pausas activas con sus equipos de trabajo a las 10 am y 3 pm con el propósito de reducir molestias osteomusculares y favorecer el rendimiento.

Comité de emergencias: El comité de emergencias fue activado de manera permanente el 18 de marzo y se realizaron entrega de los siguientes comunicados a la gerencia:

- Recomendaciones generales fase de mitigación - 3 de abril de 2020
- Contexto pandemia covid-19 - acciones comité de emergencias y directrices fase de contención y mitigación - 9 de abril 2020
- Recomendaciones desde el comité de emergencias (personas con morbilidad que deben continuar con trabajo en casa - 24 de abril 2020

282 Principales resultados del área de contratación

- La oportunidad en la entrega de los contratos se cumple en un 100%
- Se cumplió en un 100% con la entrega del informe SIRECI a la Contraloría General



de la República y se ha mejorado en la calidad de la información. En esta página se

publican todos los contratos suscritos por la EPS.

- Se cumplió en un 100% con la publicación en el SECOP de los contratos legalizados, tanto administrativos como de salud suscritos.

- **Resultados Generales**

Durante el periodo se elaboraron en total 58 contratos, discriminados de la siguiente

forma, de acuerdo con la clase de contrato:

CLASE DE CONTRATO	NÚMERO DE CONTRATOS
2 Arrendamiento y/o Adquisición De Inmuebles	22
23 Prestación De Servicios	13
24 Prestación De Servicios De Salud	22
7 Compraventa y/o Suministro	1
TOTAL	58

Igualmente se elaboraron 266 otro si a los contratos vigentes, discriminados de la siguiente forma, de acuerdo con la clase de contrato.

TIPO CONTRATO	NÚMERO DE OTRO SI
ADMINISTRATIVO	61
SALUD	305
TOTAL	366

Adicional a estos se elaboraron para el área de gestión humana 276 contratos distribuidos de la siguiente forma.

SOLICITUD	CANTIDAD
Contratos Término indefinido	30
Contratos aprendizaje	18



Otro si	228
Total	276

- **Liquidación de Contratos**

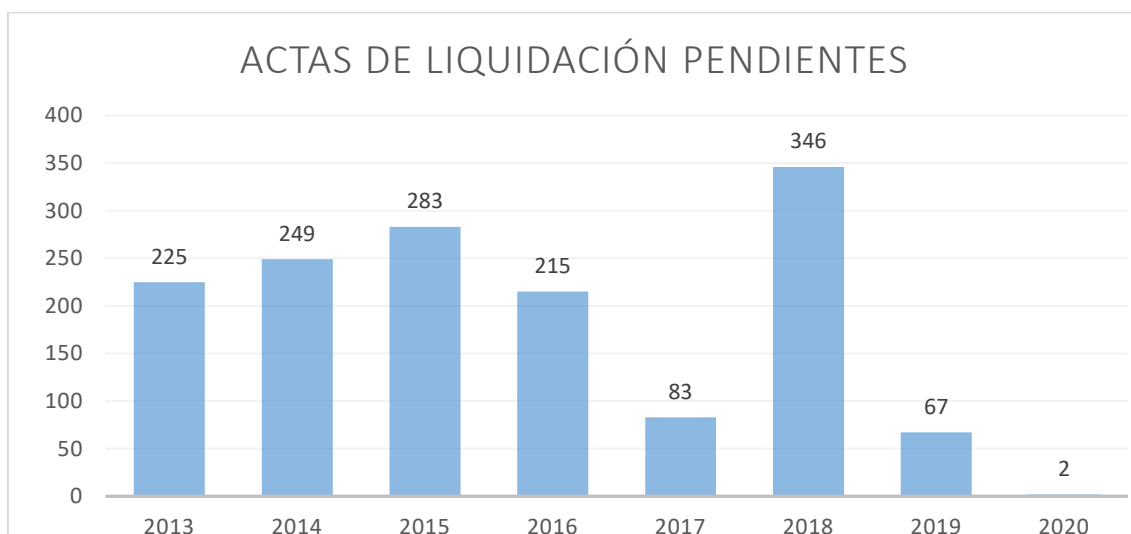

Están pendientes de liquidación 1470 contratos tanto administrativos como de salud.

3. SITUACIÓN DE LOS RECURSOS:

Detalle pormenorizado sobre la situación de los recursos, por cada una de las vigencias fiscales cubiertas por el período entre la fecha de inicio de la gestión y la fecha de retiro, separación del cargo o ratificación, así:

A. Recursos financieros.

CONCEPTO VALOR (Miles de Pesos)

Vigencia Fiscal Año 2020 Comprendida entre el día 01 del mes 02 y el día 31 del mes 05 de 2020.	Valor
Activo Total	\$ 323.559.471
– Corriente	\$ 115.292.730



– No corriente	\$ 208.266.741
Pasivo Total	\$ 791.041.069
– Corriente	\$ 601.240.605
– No corriente	\$ 189.800.463
Patrimonio	\$ - 467.481.597

B. Bienes Muebles e inmuebles.

Denominación del activo fijo	Val.adq.	Responsable
CONCENTRADOR DE OXÍGENO (A-F-D)	858.220	ADMINISTRATIVA
CONCENTRADOR DE OXÍGENO (A-F-D)	858.220	ADMINISTRATIVA
CONCENTRADOR DE OXÍGENO (A-F-D)	858.220	ADMINISTRATIVA
CONCENTRADOR DE OXÍGENO (A-F-D)	858.220	ADMINISTRATIVA
CONCENTRADOR DE OXÍGENO (A-F-D)	858.220	ADMINISTRATIVA
CONCENTRADOR DE OXÍGENO (A-F-D)	858.220	ADMINISTRATIVA
CONCENTRADOR DE OXÍGENO (A-F-D)	858.220	ADMINISTRATIVA
CONCENTRADOR DE OXÍGENO (A-F-D)	858.220	ADMINISTRATIVA
CONCENTRADOR DE OXÍGENO (A-F-D)	858.220	ADMINISTRATIVA
CONCENTRADOR DE OXÍGENO (A-F-D)	858.220	ADMINISTRATIVA
CONCENTRADOR DE OXÍGENO (A-F-D)	858.220	ADMINISTRATIVA
CONCENTRADOR DE OXÍGENO (A-F-D)	858.220	ADMINISTRATIVA
CONCENTRADOR DE OXÍGENO (A-F-D)	858.220	ADMINISTRATIVA
CONCENTRADOR DE OXÍGENO (A-F-D)	858.220	ADMINISTRATIVA
CONCENTRADOR DE OXÍGENO (A-F-D)	858.220	ADMINISTRATIVA
CONCENTRADOR DE OXÍGENO (A-F-D)	858.220	ADMINISTRATIVA
CONCENTRADOR DE OXÍGENO (A-F-D)	858.220	ADMINISTRATIVA
CONCENTRADOR DE OXÍGENO (A-F-D)	858.220	ADMINISTRATIVA
CONCENTRADOR DE OXÍGENO (A-F-D)	858.220	ADMINISTRATIVA
CONCENTRADOR DE OXÍGENO (A-F-D)	858.220	ADMINISTRATIVA
CONCENTRADOR DE OXÍGENO (A-F-D)	858.220	ADMINISTRATIVA
CONCENTRADOR DE OXÍGENO (A-F-D)	858.220	ADMINISTRATIVA
CONCENTRADOR DE OXÍGENO (A-F-D)	858.220	ADMINISTRATIVA
CONCENTRADOR DE OXÍGENO (A-F-D)	858.220	ADMINISTRATIVA
CONCENTRADOR DE OXÍGENO (A-F-D)	858.220	ADMINISTRATIVA
CONCENTRADOR DE OXÍGENO (A-F-D)	858.220	ADMINISTRATIVA
CONCENTRADOR DE OXÍGENO (A-F-D)	858.220	ADMINISTRATIVA
CONCENTRADOR DE OXÍGENO (A-F-D)	858.220	ADMINISTRATIVA
CONCENTRADOR DE OXÍGENO (A-F-D)	858.220	ADMINISTRATIVA
CONCENTRADOR DE OXÍGENO (A-F-D)	858.220	ADMINISTRATIVA
CONCENTRADOR DE OXÍGENO (A-F-D)	858.220	ADMINISTRATIVA
CONCENTRADOR DE OXÍGENO (A-F-D)	858.220	ADMINISTRATIVA
CONCENTRADOR DE OXÍGENO (A-F-D)	858.220	ADMINISTRATIVA
CONCENTRADOR DE OXÍGENO (A-F-D)	858.220	ADMINISTRATIVA
CONCENTRADOR DE OXÍGENO (A-F-D)	858.220	ADMINISTRATIVA
CONCENTRADOR DE OXÍGENO (A-F-D)	858.220	ADMINISTRATIVA
CONCENTRADOR DE OXÍGENO (A-F-D)	858.220	ADMINISTRATIVA
CONCENTRADOR DE OXÍGENO (A-F-D)	858.220	ADMINISTRATIVA
CONCENTRADOR DE OXÍGENO (A-F-D)	858.220	ADMINISTRATIVA
CONCENTRADOR DE OXÍGENO (A-F-D)	858.220	ADMINISTRATIVA
DESFIBRILADOR CON CABINA MURAL - SEDE ELITE	5.860.000	ADMINISTRATIVA
NEVERA	948.000	ADMINISTRATIVA
DISPENSADOR ELECTRICO DE AGUA	325.000	ADMINISTRATIVA
CARRO 3 ESTANTES PARA CAFETIN	310.880	ADMINISTRATIVA



NEVERA	552.805	ADMINISTRATIVA
NEVERA HACEB LOCAL PLAZA LIBERTAD	552.805	ADMINISTRATIVA
NEVERA SEDE SAN JUAN	849.114	LUZ ADRIANA FERNANDEZ SANCHEZ
NEVERA SEDE INDUSTRIALES	849.114	LUZ ADRIANA FERNANDEZ SANCHEZ
NEVERA SEDE LA 65	849.114	JOSE ALEJANDRO GONZALEZ FIGUEROA
NEVERA SEDE BELLO MANCHESTER	849.114	JOSE ALEJANDRO GONZALEZ FIGUEROA
NEVERA SEDE ITAGUI	849.114	ERIKA MARCELA LOPEZ CABADIA
NEVERA SEDE JUNIN	849.114	LUZ ADRIANA FERNANDEZ SANCHEZ
NEVERA SEDE ELITE	849.114	LUZ ADRIANA FERNANDEZ SANCHEZ
NEVERA APARTADO	858.400	CARLOS ARTURO GONZALEZ SALAMANCA
NEVERA SEDE RIONEGRO	1.015.419	FRANCISCO JESUS FRANCO GIL
DISPENSADOR PUNTO DE ALPINE PARA PISO FRIO Y CALI	916.300	ADMINISTRATIVA
DISPENSADOR PUNTO DE ALPINE PARA MESA FRIO Y CALI	773.500	ADMINISTRATIVA
HORNO MICROONDAS INDUSTRIAL NE-1054 PANASONIC	1.290.000	ADMINISTRATIVA
HORNO MICROONDAS INDUSTRIAL NE-1054 PANASONIC	1.290.000	ADMINISTRATIVA
HORNO MICROONDAS SEDE ELITE	228.213	LUZ ADRIANA FERNANDEZ SANCHEZ
HORNO MICROONDAS SEDE LA 65	228.213	JOSE ALEJANDRO GONZALEZ FIGUEROA
HORNO MICROONDAS SEDE BELLO MANCHESTER	228.213	JOSE ALEJANDRO GONZALEZ FIGUEROA
HORNO MICROONDAS SEDE SAN JUAN	228.213	LUZ ADRIANA FERNANDEZ SANCHEZ
HORNO MICROONDAS SEDE ITAGUI	228.213	ERIKA MARCELA LOPEZ CABADIA
ARCHIVADORES 4 GAVETAS	1.075.088	ADMINISTRATIVA
ARCHIVADORES 4 GAVETAS	1.075.088	ADMINISTRATIVA
ARCHIVADORES 4 GAVETAS	1.075.088	ADMINISTRATIVA
ARCHIVADORES 4 GAVETAS	1.075.088	ADMINISTRATIVA
ARCHIVADOR GESTION DOCUMENTAL	1.801.090	ADMINISTRATIVA
SILLA INTERLOCUTORA	458.200	JULIANA MARIA GARCIA ZAPATA
SILLA ERGONOMICA	458.200	SONIA ISABEL MEJIA TABARES
SILLA ERGONOMICA	458.200	GUILLERMO GARCIA GAVIRIA
SILLA ERGONOMICA	458.200	EDUAR ANTONIO MARIN LONDOÑO
SILLA ERGONOMICA	458.200	ANA MARIA ACHICANOY ESTRADA
SILLA ERGONOMICA	458.200	HENRY ALBERTO ZAPATA MADRIGAL
SILLA ERGONOMICA	458.200	CARLOS ENRIQUE VIVEROS PINEDA
SILLA ERGONOMICA	458.200	LINA MARCELA GRANDA PEREZ
SILLA ERGONOMICA	458.200	LAURA GALLEGU VELEZ
SILLA ERGONOMICA	458.200	BERTHA BANQUET LARA



SILLA ERGONOMICA	458.200	CARMENZA ELENA JARAMILLO SANCHEZ
ISLA MODULOS PUESTO DE TRABAJO (UNE)	8.720.107	ADMINISTRATIVA
ISLA MODULOS PUESTO DE TRABAJO (UNE)	8.720.107	ADMINISTRATIVA
ISLA MODULOS PUESTO DE TRABAJO (UNE)	8.720.107	ADMINISTRATIVA
Puesto presidente con credenza	3.222.223	CARLOS MARIO MONTOYA
Mesa de reuniones para 4 personas	693.333	CARLOS MARIO MONTOYA
Mesa para Sala de Juntas	2.165.333	CARLOS MARIO MONTOYA
Puesto de recepcion diseño columnas frente tipo ac	3.067.556	CARLOS MARIO MONTOYA
Silla presidente con cabecera	1.137.778	CARLOS MARIO MONTOYA
Mesa para impresora de 3,00 con dos sistemas de ar	1.173.499	BIBIANA PATRICIA BERRIO QUINCHIA
Secretaria de presidencia y areas	1.226.249	BIBIANA PATRICIA BERRIO QUINCHIA
Tandem de 4 puestos mas mesa	1.148.785	BIBIANA PATRICIA BERRIO QUINCHIA
Tandem de 3 puestos	932.329	BIBIANA PATRICIA BERRIO QUINCHIA
Silla ejecutiva con brazos sistema 3 palancas	752.836	DIANA MARIA HERNANDEZ GONZALEZ
Silla ejecutiva con brazos sistema 3 palancas	752.836	NASTIA SOFIA BRAVO SALCEDO
Silla ejecutiva con brazos sistema 3 palancas	752.836	MARILUZ OSPINA VILLEGAS
Silla ejecutiva con brazos sistema 3 palancas	752.836	DIANA MARIA SIERRA APONTE
Silla ejecutiva con brazos sistema 3 palancas	752.836	YAKELIN CECILIA ESCANDON YOLI
Silla ejecutiva con brazos sistema 3 palancas	752.836	ISABEL CRISTINA BETANCUR BETANCUR
Silla ejecutiva con brazos sistema 3 palancas	752.836	VASQUEZ VASQUEZ EFRAIN
Silla ejecutiva con brazos sistema 3 palancas	752.836	JUAN PABLO DUARTE GARCES
Silla ejecutiva con brazos sistema 3 palancas	752.836	LAURA ELENA BETANCOURT LOPEZ
Silla ejecutiva con brazos sistema 3 palancas	752.836	LUISA MARIA OROZCO GIRALDO
Silla ejecutiva con brazos sistema 3 palancas	752.836	OLGA LUCIA LODOÑO FRANCO
Silla ejecutiva con brazos sistema 3 palancas	752.836	LAURA SANCHEZ VASQUEZ
Puesto gerencial en formica con bases y bajo faldó	1.263.111	GERENCIA
Puesto gerencial en formica con bases y bajo faldó	1.263.111	GERENCIA
Puesto gerencial en formica con bases y bajo faldó	1.263.111	GERENCIA
Puesto gerencial en formica con bases y bajo faldó	1.263.111	GERENCIA
Puesto gerencial en formica con bases y bajo faldó	1.263.111	GERENCIA
Puesto gerencial en formica con bases y bajo faldó	1.263.111	GERENCIA
Silla ejecutiva con brazos sistema 3 palancas	752.836	GERENCIA
Silla ejecutiva con brazos sistema 3 palancas	752.836	GERENCIA
Silla ejecutiva con brazos sistema 3 palancas	752.836	GERENCIA



Silla ejecutiva con brazos sistema 3 palancas	752.836	GERENCIA
Silla presidente con cabecera	871.111	GERENCIA
Silla presidente con cabecera	871.111	GERENCIA
Silla presidente con cabecera	871.111	GERENCIA
Silla presidente con cabecera	871.111	GERENCIA
Silla presidente con cabecera	871.111	GERENCIA
Silla presidente con cabecera	871.111	GERENCIA
Silla para mesa de juntas con rodachinas y brazos	444.444	GERENCIA
Silla para mesa de juntas con rodachinas y brazos	444.444	GERENCIA
Silla para mesa de juntas con rodachinas y brazos	444.444	GERENCIA
Silla para mesa de juntas con rodachinas y brazos	444.444	GERENCIA
Silla para mesa de juntas con rodachinas y brazos	444.444	GERENCIA
Silla para mesa de juntas con rodachinas y brazos	444.444	GERENCIA
Silla para mesa de juntas con rodachinas y brazos	444.444	GERENCIA
Silla para mesa de juntas con rodachinas y brazos	444.444	GERENCIA
Silla para mesa de juntas con rodachinas y brazos	444.444	GERENCIA
Silla para mesa de juntas con rodachinas y brazos	444.444	GERENCIA
Silla para mesa de juntas con rodachinas y brazos	444.444	GERENCIA
Silla para mesa de juntas con rodachinas y brazos	444.444	GERENCIA
Silla para mesa de juntas con rodachinas y brazos	444.444	GERENCIA
Silla ejecutiva con brazos sistema 3 palancas	752.836	GERENCIA
Silla ejecutiva con brazos sistema 3 palancas	752.836	GERENCIA
Silla ejecutiva con brazos sistema 3 palancas	752.836	GERENCIA
Silla ejecutiva con brazos sistema 3 palancas	752.836	GERENCIA
Silla ejecutiva con brazos sistema 3 palancas	752.836	GERENCIA
Silla ejecutiva con brazos sistema 3 palancas	752.836	GERENCIA
MESA IMPRESORA	473.002	ADMINISTRATIVA
MUELBE ARCHIVADOR SALA DE JUNTAS	1.405.707	GERENCIA
MUEBLES OFICINA 1209	728.944	ADMINISTRATIVA
MUEBLES OFICINA 1209 PUESTO DE TRABAJO	728.944	ADMINISTRATIVA
MUEBLES OFICINA 1209 PUESTO DE TRABAJO	728.944	ADMINISTRATIVA
MUEBLES OFICINA 1209 PUESTO DE TRABAJO	728.944	ADMINISTRATIVA
SILLA EJECUTIVA CON ESPALDAR	556.800	SUB GERENCIA DESARROLLO ORGANIZACIONAL
SILLA EJECUTIVA CON ESPALDAR	556.800	LAURA SANCHEZ VASQUEZ
SILLA EJECUTIVA CON ESPALDAR	556.800	ARISTIZABAL JIMENEZ DORALBA
SILLA EJECUTIVA CON ESPALDAR	556.800	ISABEL CRISTINA BETANCUR BETANCUR
SILLA PRESIDENTE CON CABECERA	574.200	ISABEL CRISTINA BETANCUR BETANCUR



Silla presidente con cabecera	574.200	VANESSA VASQUEZ GOMEZ
Silla presidente con cabecera	574.200	CLAUDIA PATRICIA MARIN VELEZ
MUEBLES OFICINA 1110PUESTO DE TRABAJO	728.944	ADMINISTRATIVA
MUEBLES OFICINA 1110PUESTO DE TRABAJO	612.804	ADMINISTRATIVA
MUEBLES OFICINA 1110PUESTO DE TRABAJO	612.804	ADMINISTRATIVA
MUEBLES OFICINA 1110PUESTO DE TRABAJO	612.804	ADMINISTRATIVA
MUEBLES OFICINA 1110PUESTO DE TRABAJO	612.804	ADMINISTRATIVA
MUEBLES OFICINA 1110PUESTO DE TRABAJO	1.162.704	ADMINISTRATIVA
MUEBLES OFICINA 1110PUESTO DE TRABAJO	612.804	ADMINISTRATIVA
MUEBLES OFICINA 1110PUESTO DE TRABAJO	612.804	ADMINISTRATIVA
MESA DE REUNIONES	452.400	ADMINISTRATIVA
MODULO DE CRISTAL	712.704	ADMINISTRATIVA
MODULO DE CRISTAL	712.704	ADMINISTRATIVA
SILLA EJECUTIVA ESPALDAR ALTO	556.800	ADMINISTRATIVA
SILLA EJECUTIVA ESPALDAR ALTO	556.800	ADMINISTRATIVA
SILLA EJECUTIVA ESPALDAR ALTO	556.800	ADMINISTRATIVA
SILLA EJECUTIVA ESPALDAR ALTO	556.800	ADMINISTRATIVA
SILLA EJECUTIVA ESPALDAR ALTO	556.800	ADMINISTRATIVA
SILLA EJECUTIVA ESPALDAR ALTO	556.800	ADMINISTRATIVA
SILLA EJECUTIVA ESPALDAR ALTO	556.800	ADMINISTRATIVA
Silla presidente con cabecera	574.200	ADMINISTRATIVA
CERRAMIENTO EN CRISTAL OF 1209	8.651.434	ADMINISTRATIVA
MESA DE REUNIONES	452.400	ADMINISTRATIVA
CERRAMIENTO EN CRISTAL OF 1110	3.611.805	TECNOLOGIA DE LA INFORMACIÓN
CABLEADO, PUNTOS DE RED, CANALETAS PASCORD, CONECT	2.677.769	TECNOLOGIA DE LA INFORMACIÓN
CABLEADO, PUNTOS DE RED, CANALETAS PASCORD, CONECT	2.677.769	TECNOLOGIA DE LA INFORMACIÓN
CERRAMIENTO EN CRISTAL SEDE PPAL	3.441.767	TECNOLOGIA DE LA INFORMACIÓN
Silla presidente con cabecera	574.200	ADMINISTRATIVA
MUEBLES OFICINA 1110PUESTO DE TRABAJO	612.804	SUB GERENCIA SALUD
SILLA EJECUTIVA ESPALDAR ALTO	556.800	SUB GERENCIA SALUD
ESCRITORIO	514.204	HAROLD WEYMER SANCHEZ CASTAÑO
ESCRITORIO	514.204	MONICA PEREZ MARIN
ESCRITORIO	514.204	JUAN DAVID GALLEGO OSORNO
ESCRITORIO	514.204	LUZ BANESSA VELASQUEZ ARANGO
ESCRITORIO	514.204	ALEJANDRO GARCES MARIN



ESCRITORIO	1.139.213	MARIA ALEJANDRA GONZALEZ VELEZ
ESCRITORIO	717.808	NATASHA MEJIA GARCIA
PUESTO DE TRABAJO PUERTA DE CRISTAL LAMINADO	717.808	YOLANDA ELENA OSORIO MARTINEZ
PUESTO DE TRABAJO PUERTA DE CRISTAL LAMINADO	717.808	LORENA CATALINA PADILLA DUQUE
PUESTO DE TRABAJO PUERTA DE CRISTAL LAMINADO	717.808	VIVIANA HOYOS GOMEZ
PUESTO DE TRABAJO PUERTA DE CRISTAL LAMINADO	717.808	MARIA ALEJANDRA TABORDA GARCIA
PUESTO DE TRABAJO PUERTA DE CRISTAL LAMINADO	717.808	GLORIA PATRICIA GUZMAN CATANO
MODULO LATERAL CON PUERTA	556.800	ANAMARIA MEDINA RAMIREZ
MODULO LATERAL CON PUERTA	556.800	ALEJANDRA CARMONA ACEVEDO
FOLDERAMA	1.388.288	JULIAN ALBERTO MUÑOZ CORDOBA
TANDEM 3 PUESTOS	471.308	PAULA ANDREA BARRERA GRANDA
TANDEM 3 PUESTOS	471.308	CATALINA RESTREPO CARDONA
TANDEM 3 PUESTOS	471.308	VICTOR FERNANDO MORA ZAPATA
TANDEM 4 PUESTOS	485.112	LILIANA PATRICIA LOPEZ LOPEZ
TANDEM 4 PUESTOS	485.112	LILIANA ALEXANDRA MESA ARBOLEDA
TANDEM 4 PUESTOS	485.112	PAULA ANDREA DURAN GALLEGO
TANDEM 4 PUESTOS	485.112	NATALIA PAREJA HIGUITA
TANDEM 4 PUESTOS	485.112	LILIANA MARIA ESPINOSA RODRIGUEZ
TANDEM 4 PUESTOS	485.112	DIANA CATALINA LOPERA FRANCO
ESCRITORIO	1.292.194	LAURA ALVAREZ PARRA
MUEBLE COCINA	913.430	DANIEL ESTEBAN MONSALVE GOMEZ
Silla Ejecutiva	556.800	LAURA MARCELA TOVAR GALLEGO
Puesto de Trabajo Gestion Documental	1.490.046	KELLY ALEJANDRA TAPIAS VERGARA
TANDEM 3 PUESTOS	509.472	Ingresar Cedula
TANDEM 3 PUESTOS	509.472	DANIELA RUEDA ARANGO
TANDEM 3 PUESTOS	509.472	MARIA PATRICIA GIRALDO MONTOYA
TANDEM 3 PUESTOS	509.472	CATALINA RUIZ RODRIGUEZ
TANDEM 3 PUESTOS	509.472	JENNIFER MARTINEZ VALENCIA
TANDEM 3 PUESTOS	509.472	KAREN NATALIA OSPINA SEPULVEDA
TANDEM 3 PUESTOS	509.472	NATALI POSADA MEJIA
TANDEM 3 PUESTOS	509.472	JOSE ALQUIBER MUNETON DIAZ
TANDEM 3 PUESTOS	509.472	MONICA VARGAS DURAN
TANDEM 3 PUESTOS	509.472	ANA MILENA TORRES CARDENAS



TANDEM 3 PUESTOS	509.472	NANCY ELENA BETANCUR BETANCUR
TANDEM 4 PUESTOS	563.760	LUZ DARY ROMAN FRANCO
TANDEM 4 PUESTOS	563.760	NADYA CATALINA TAMAYO ORTIZ
TANDEM 4 PUESTOS	563.760	OSCAR EDUARDO FLOREZ SOGAMOSO
TANDEM 4 PUESTOS	563.760	HECTOR ALBERTO MUÑOZ TORO
TANDEM 4 PUESTOS	563.760	MARIA ALEJANDRA BRAN AGUIRRE
TANDEM 4 PUESTOS	563.760	ANA MARIA OSPINA ALVAREZ
TANDEM 4 PUESTOS	563.760	MANUELA CALLE PALACIO
TANDEM 4 PUESTOS	563.760	DANIELA CADAVID CARMONA
ARCHIVADOR VERTICAL 4 GAVETAS	788.800	MARIA CAMILA CARDENAS FRANCO
MODULO DIVISOR	623.616	IVAN DARIO CASTAÑO
PUESTO TRABAJO SEDE LA 33 PISO 3	407.343	JAZMIN ALEJANDRA MORALES PEREZ
PUESTO TRABAJO SEDE LA 33 PISO 3	407.343	RICARDO PATIÑO MURILLO
PUESTO TRABAJO SEDE LA 33 PISO 3	407.343	JUAN DAVID OSORIO ALVAREZ
PUESTO TRABAJO SEDE LA 33 PISO 3	407.343	HECTOR ALBERTO MUÑOZ TORO
PUESTO TRABAJO SEDE LA 33 PISO 3	407.343	HECTOR ALBERTO MUÑOZ TORO
PUESTO TRABAJO SEDE LA 33 PISO 3	407.343	HECTOR ALBERTO MUÑOZ TORO
PUESTO TRABAJO SEDE LA 33 PISO 3	407.343	HECTOR ALBERTO MUÑOZ TORO
PUESTO TRABAJO SEDE LA 33 PISO 3	407.343	HECTOR ALBERTO MUÑOZ TORO
PUESTO TRABAJO SEDE LA 33 PISO 3	407.343	HECTOR ALBERTO MUÑOZ TORO
PUESTO TRABAJO SEDE LA 33 PISO 3	407.343	HECTOR ALBERTO MUÑOZ TORO
PUESTO TRABAJO SEDE LA 33 PISO 3	407.343	HECTOR ALBERTO MUÑOZ TORO
PUESTO TRABAJO SEDE LA 33 PISO 3	407.343	HECTOR ALBERTO MUÑOZ TORO
ESCRITORIO	503.161	HECTOR ALBERTO MUÑOZ TORO
ESCRITORIO	525.805	HECTOR ALBERTO MUÑOZ TORO
ESCRITORIO	525.805	HECTOR ALBERTO MUÑOZ TORO
ESCRITORIO	525.804	HECTOR ALBERTO MUÑOZ TORO
ESCRITORIO	525.804	HECTOR ALBERTO MUÑOZ TORO
ESCRITORIO	525.804	HECTOR ALBERTO MUÑOZ TORO
ESCRITORIO	525.804	HECTOR ALBERTO MUÑOZ TORO
ESCRITORIO	525.804	HECTOR ALBERTO MUÑOZ TORO
ESCRITORIO	525.804	HECTOR ALBERTO MUÑOZ TORO
ESCRITORIO	525.804	HECTOR ALBERTO MUÑOZ TORO



ESCRITORIO	525.804	HECTOR ALBERTO MUÑOZ TORO
ESCRITORIO	525.804	HECTOR ALBERTO MUÑOZ TORO
ESCRITORIO	525.804	HECTOR ALBERTO MUÑOZ TORO
ESCRITORIO	525.804	HECTOR ALBERTO MUÑOZ TORO
ESCRITORIO	525.804	HECTOR ALBERTO MUÑOZ TORO
ESCRITORIO	525.804	HECTOR ALBERTO MUÑOZ TORO
ESCRITORIO	525.804	HECTOR ALBERTO MUÑOZ TORO
ESCRITORIO	525.804	HECTOR ALBERTO MUÑOZ TORO
ESCRITORIO	525.805	HECTOR ALBERTO MUÑOZ TORO
MESA IMPRESORA	381.062	HECTOR ALBERTO MUÑOZ TORO
PUESTO DE TRABAJO EN L	799.889	HECTOR ALBERTO MUÑOZ TORO
PUESTO DE TRABAJO EN L	799.889	HECTOR ALBERTO MUÑOZ TORO
PUESTO DE TRABAJO EN L	799.889	HECTOR ALBERTO MUÑOZ TORO
MESA REUNIONES	452.400	HECTOR ALBERTO MUÑOZ TORO
MESA REUNIONES	452.400	HECTOR ALBERTO MUÑOZ TORO
MEBLE COUNTER DIMENSIONES 1200X600X1100 EN MADEC 1	1.317.649	HECTOR ALBERTO MUÑOZ TORO
M2EBLE COUNTER DIMENSIONES 1200X600X1100 EN MADEC2	1.317.649	HECTOR ALBERTO MUÑOZ TORO
MUEBLE COUNTER DIMENSIONES 1200X600X1100 EN MADEC3	1.317.649	HECTOR ALBERTO MUÑOZ TORO
MUEBLE COUNTER DIMENSIONES 1200X600X1100 EN MADEC4	1.317.649	HECTOR ALBERTO MUÑOZ TORO
MUEBLE COUNTER DIMENSIONES 1200X600X1100 EN MADEC5	1.317.649	HECTOR ALBERTO MUÑOZ TORO
MUEBLE COUNTER DIMENSIONES 1200X600X1100 EN MADEC6	1.317.649	HECTOR ALBERTO MUÑOZ TORO
MUEBLE COUNTER DIMENSIONES 1200X600X1100 EN MADEC7	1.317.649	LUZ ADRIANA FERNANDEZ SANCHEZ
MUEBLE COUNTER DIMENSIONES 1200X600X1100 EN MADEC8	1.317.649	LUZ ADRIANA FERNANDEZ SANCHEZ
MUEBLE COUNTER DIMENSIONES 1200X600X1100 EN MADEC9	1.317.649	LUZ ADRIANA FERNANDEZ SANCHEZ
MUEBLE COUNTER DIMENSIONES 1200X600X1100 EN MADE10	1.317.649	LUZ ADRIANA FERNANDEZ SANCHEZ
MUEBLE COUNTER DIMENSIONES 1200X600X1100 EN MADE11	1.317.649	LUZ ADRIANA FERNANDEZ SANCHEZ
MUEBLE COUNTER DIMENSIONES 1200X600X1100 EN MADE12	1.317.649	LUZ ADRIANA FERNANDEZ SANCHEZ
MUEBLE COUNTER DIMENSIONES 1200X600X1100 EN MADE13	1.317.649	LUZ ADRIANA FERNANDEZ SANCHEZ
MUEBLE COUNTER DIMENSIONES 1200X600X1100 EN MADE14	1.317.649	LUZ ADRIANA FERNANDEZ SANCHEZ
MUEBLE COUNTER DIMENSIONES 1200X600X1100 EN MADE15	1.317.649	LUZ ADRIANA FERNANDEZ SANCHEZ



MUEBLE COUNTER DIMENSIONES 1200X600X1100 EN MADE16	1.317.649	LUZ ADRIANA FERNANDEZ SANCHEZ
MUEBLE COUNTER DIMENSIONES 1200X600X1100 EN MADE17	1.317.649	LUZ ADRIANA FERNANDEZ SANCHEZ
MUEBLE COUNTER DIMENSIONES 1200X600X1100 EN MADE18	1.317.649	LUZ ADRIANA FERNANDEZ SANCHEZ
MUEBLE COUNTER DIMENSIONES 1200X600X1100 EN MADE19	1.317.649	LUZ ADRIANA FERNANDEZ SANCHEZ
MUEBLE COUNTER DIMENSIONES 1200X600X1100 EN MADE20	1.317.649	LUZ ADRIANA FERNANDEZ SANCHEZ
MUEBLE COUNTER DIMENSIONES 1200X600X1100 EN MADE21	1.317.649	LUZ ADRIANA FERNANDEZ SANCHEZ
MUEBLE COUNTER DIMENSIONES 1200X600X1100 EN MADE22	1.317.649	LUZ ADRIANA FERNANDEZ SANCHEZ
MUEBLE COUNTER DIMENSIONES 1200X600X1100 EN MADE23	1.317.649	LUZ ADRIANA FERNANDEZ SANCHEZ
MUEBLE COUNTER DIMENSIONES 1200X600X1100 EN MADE24	1.317.649	LUZ ADRIANA FERNANDEZ SANCHEZ
MUEBLE COUNTER DIMENSIONES 1200X600X1100 EN MADE25	1.317.649	LUZ ADRIANA FERNANDEZ SANCHEZ
MUEBLE COUNTER DIMENSIONES 1200X600X1100 EN MADE26	1.317.649	LUZ ADRIANA FERNANDEZ SANCHEZ
MUEBLE COUNTER DIMENSIONES 1200X600X1100 EN MADE27	1.317.649	LUZ ADRIANA FERNANDEZ SANCHEZ
MUEBLE COUNTER DIMENSIONES 1200X600X1100 EN MADE28	1.317.649	DANIELA ALEJANDRA UPEGUI MAZO
MUEBLE COUNTER DIMENSIONES 1200X600X1100 EN MADE29	1.317.649	DANIELA ALEJANDRA UPEGUI MAZO
MUEBLE COUNTER DIMENSIONES 1200X600X1100 EN MADE30	1.317.649	DANIELA ALEJANDRA UPEGUI MAZO
MUEBLE COUNTER DIMENSIONES 1200X600X1100 EN MADE31	1.317.649	DANIELA ALEJANDRA UPEGUI MAZO
MUEBLE COUNTER DIMENSIONES 1200X600X1100 EN MADE32	1.317.649	KELLY JOHANA PAREJA USUGA
MUEBLE COUNTER DIMENSIONES 1200X600X1100 EN MADE33	1.317.649	KELLY JOHANA PAREJA USUGA
MUEBLE COUNTER DIMENSIONES 1200X600X1100 EN MADE34	1.317.649	KELLY JOHANA PAREJA USUGA
MUEBLE COUNTER DIMENSIONES 1200X600X1100 EN MADE35	1.317.649	KELLY JOHANA PAREJA USUGA
MUEBLE COUNTER DIMENSIONES 1200X600X1100 EN MADE36	1.317.649	KELLY JOHANA PAREJA USUGA
MUEBLE COUNTER DIMENSIONES 1200X600X1100 EN MADE37	1.317.649	KELLY JOHANA PAREJA USUGA
MUEBLE COUNTER DIMENSIONES 1200X600X1100 EN MADE38	1.317.649	KELLY JOHANA PAREJA USUGA
MUEBLE COUNTER DIMENSIONES 1200X600X1100 EN MADE39	1.317.649	KELLY JOHANA PAREJA USUGA
MUEBLE COUNTER DIMENSIONES 1200X600X1100 EN MADE40	1.317.649	KELLY JOHANA PAREJA USUGA
MUEBLE COUNTER DIMENSIONES 1200X600X1100 EN MADE41	1.317.649	KELLY JOHANA PAREJA USUGA
MUEBLE COUNTER DIMENSIONES 1200X600X1100 EN MADE42	1.317.649	KELLY JOHANA PAREJA USUGA
MUEBLE COUNTER DIMENSIONES 1200X600X1100 EN MADE43	1.317.649	SORANY ANDREA BLANDON CORTES
MUEBLE COUNTER DIMENSIONES 1200X600X1100 EN MADE44	1.317.649	SORANY ANDREA BLANDON CORTES



MUEBLE COUNTER DIMENSIONES 1200X600X1100 EN MADE45	1.317.649	SORANY ANDREA BLANDON CORTES
MUEBLE COUNTER DIMENSIONES 1200X600X1100 EN MADE46	1.317.649	SORANY ANDREA BLANDON CORTES
MUEBLE COUNTER DIMENSIONES 1200X600X1100 EN MADE47	1.317.649	SORANY ANDREA BLANDON CORTES
MUEBLE COUNTER DIMENSIONES 1200X600X1100 EN MADE48	1.317.649	YOLANDA MARIA CARVAJAL HERNANDEZ
MUEBLE COUNTER DIMENSIONES 1200X600X1100 EN MADE49	1.317.649	YOLANDA MARIA CARVAJAL HERNANDEZ
MUEBLE COUNTER DIMENSIONES 1200X600X1100 EN MADE50	1.317.649	YOLANDA MARIA CARVAJAL HERNANDEZ
MUEBLE COUNTER DIMENSIONES 1200X600X1100 EN MADE51	1.317.649	YOLANDA MARIA CARVAJAL HERNANDEZ
MUEBLE COUNTER DIMENSIONES 1200X600X1100 EN MADE52	1.317.649	YOLANDA MARIA CARVAJAL HERNANDEZ
MUEBLE COUNTER DIMENSIONES 1200X600X1100 EN MADE53	1.317.649	ALEJANDRA JANET GARCIA
MUEBLE COUNTER DIMENSIONES 1200X600X1100 EN MADE54	1.317.649	ALEJANDRA JANET GARCIA
MUEBLE COUNTER DIMENSIONES 1200X600X1100 EN MADE55	1.317.649	ALEJANDRA JANET GARCIA
MUEBLE COUNTER DIMENSIONES 1200X600X1100 EN MADE56	1.317.649	ALEJANDRA JANET GARCIA
MUEBLE COUNTER DIMENSIONES 1200X600X1100 EN MADE57	1.317.649	ALEJANDRA JANET GARCIA
MUEBLE COUNTER DIMENSIONES 1200X600X1100 EN MADEC5	1.317.649	ANA MARIA SALAZAR CAÑAS
MUEBLE COUNTER DIMENSIONES 1200X600X1100 EN MADE59	1.317.649	ANA MARIA SALAZAR CAÑAS
MUEBLE COUNTER DIMENSIONES 1200X600X1100 EN MADE60	1.317.649	ANA MARIA SALAZAR CAÑAS
MUEBLE COUNTER DIMENSIONES 1200X600X1100 EN MADE61	1.317.649	ANA MARIA SALAZAR CAÑAS
MUEBLE COUNTER DIMENSIONES 1200X600X1100 EN MADE62	1.317.649	ANA MARIA SALAZAR CAÑAS
MUEBLE COUNTER DIMENSIONES 1200X600X1100 EN MADE63	1.317.649	ANA MARIA SALAZAR CAÑAS
MUEBLE COUNTER DIMENSIONES 1200X600X1100 EN MADE64	1.317.649	ANA MARIA SALAZAR CAÑAS
MUEBLE COUNTER DIMENSIONES 1200X600X1100 EN MADE65	1.317.649	PAOLA ANDREA MARIN GIRALDO
MUEBLE COUNTER DIMENSIONES 1200X600X1100 EN MADE66	1.317.649	PAOLA ANDREA MARIN GIRALDO
MUEBLE COUNTER DIMENSIONES 1200X600X1100 EN MADE67	1.317.649	PAOLA ANDREA MARIN GIRALDO
MUEBLE COUNTER DIMENSIONES 1200X600X1100 EN MADE68	1.317.649	PAOLA ANDREA MARIN GIRALDO
MUEBLE COUNTER DIMENSIONES 1200X600X1100 EN MADE69	1.317.649	PAOLA ANDREA MARIN GIRALDO
MUEBLE COUNTER DIMENSIONES 1200X600X1100 EN MADE70	1.317.649	PAOLA ANDREA MARIN GIRALDO
MUEBLE COUNTER DIMENSIONES 1200X600X1100 EN MADE71	1.317.649	PAOLA ANDREA MARIN GIRALDO
MUEBLE COUNTER DIMENSIONES 1200X600X1100 EN MADE72	1.317.649	PAOLA ANDREA MARIN GIRALDO



MUEBLE COUNTER DIMENSIONES 1200X600X1100 EN MADE73	1.317.649	PAOLA ANDREA MARIN GIRALDO
MUEBLE COUNTER DIMENSIONES 1200X600X1100 EN MADE74	1.317.649	PAOLA ANDREA MARIN GIRALDO
MUEBLE COUNTER DIMENSIONES 1200X600X1100 EN MADE75	1.317.649	PAOLA ANDREA MARIN GIRALDO
MUEBLE COUNTER DIMENSIONES 1200X600X1100 EN MADE76	1.317.649	PAOLA ANDREA MARIN GIRALDO
MUEBLE COUNTER DIMENSIONES 1200X600X1100 EN MADE77	1.317.649	PAOLA ANDREA MARIN GIRALDO
MUEBLE COUNTER DIMENSIONES 1200X600X1100 EN MADE78	1.317.649	PAOLA ANDREA MARIN GIRALDO
MUEBLE COUNTER DIMENSIONES 1200X600X1100 EN MADE79	1.317.649	PAOLA ANDREA MARIN GIRALDO
MUEBLE COUNTER DIMENSIONES 1200X600X1100 EN MADE80	1.317.649	ANA GABRIELA TOBON ORTIZ
MUEBLE COUNTER DIMENSIONES 1200X600X1100 EN MADE81	1.317.649	ANA GABRIELA TOBON ORTIZ
MUEBLE COUNTER DIMENSIONES 1200X600X1100 EN MADE82	1.317.649	ANA GABRIELA TOBON ORTIZ
MUEBLE COUNTER DIMENSIONES 1200X600X1100 EN MADE83	1.317.649	ANA GABRIELA TOBON ORTIZ
MUEBLE COUNTER DIMENSIONES 1200X600X1100 EN MADE84	1.317.649	ANA GABRIELA TOBON ORTIZ
MUEBLE COUNTER DIMENSIONES 1200X600X1100 EN MADE85	1.317.649	ANA GABRIELA TOBON ORTIZ
MUEBLE COUNTER DIMENSIONES 1200X600X1100 EN MADE86	1.317.649	ANA GABRIELA TOBON ORTIZ
MUEBLE COUNTER DIMENSIONES 1200X600X1100 EN MADE87	1.317.649	ESTEFANIA CORREA
MUEBLE COUNTER DIMENSIONES 1200X600X1100 EN MADE88	1.317.649	YURI ANDREA MONTOYA
MUEBLE COUNTER DIMENSIONES 1200X600X1100 EN MADE89	1.317.649	LINA MARIA PEREZ
MUEBLE COUNTER DIMENSIONES 1200X600X1100 EN MADE90	1.317.649	ALVARO DIEGO OCAMPO
MUEBLE COUNTER DIMENSIONES 1200X600X1100 EN MADE91	1.317.649	JOHANA ANDREA VALENCIA JIMÉNEZ
MUEBLE COUNTER DIMENSIONES 1200X600X1100 EN MADE92	1.317.649	JULIET COLORADO FLOREZ
MUEBLE COUNTER DIMENSIONES 1200X600X1100 EN MADE93	1.317.649	JOHN STIVEN QUINTERO AMARILES
MUEBLE COUNTER DIMENSIONES 1200X600X1100 EN MADE94	1.317.649	VALENTINA DIAZ LOPEZ
MUEBLE COUNTER DIMENSIONES 1200X600X1100 EN MADE95	1.317.649	NIDIA ROCIO BARRERA RIOS
MUEBLE COUNTER DIMENSIONES 1200X600X1100 EN MADE96	1.317.649	YELIKA JULIETH BERMUDEZ OREJUELA
MUEBLE COUNTER DIMENSIONES 1200X600X1100 EN MADE97	1.317.649	PAULA ANDREA GOMEZ LONDOÑO
MUEBLE COUNTER DIMENSIONES 1200X600X1100 EN MADE98	1.317.649	Ingresar Cedula
MUEBLE COUNTER DIMENSIONES 1200X600X1100 EN MADE99	1.317.649	Ingresar Cedula
MUEBLE COUNTER DIMENSIONES 1200X600X1100 EN MAD100	1.317.649	SULY ANDREA GASPAR ZAPATA
MUEBLE COUNTER DIMENSIONES 1200X600X1100 EN MAD101	1.317.649	NATALIA MARIA MUÑOZ MIRANDA



MUEBLE COUNTER DIMENSIONES 1200X600X1100 EN MAD102	1.317.649	LEIDY YULIANA MONTOYA POSADA
MUEBLE COUNTER DIMENSIONES 1200X600X1100 EN MAD103	1.317.649	LICET CAROLINA VIANA GOMEZ
MUEBLE COUNTER DIMENSIONES 1200X600X1100 EN MAD104	1.317.649	LEIDIS YANET VELASQUEZ AGUILAR
MUEBLE COUNTER DIMENSIONES 1200X600X1100 EN MAD105	1.317.649	JULIANA NARANJO RODRIGUEZ
MUEBLE COUNTER DIMENSIONES 1200X600X1100 EN MAD106	1.317.649	MARINA DAVILA MONTES
MUEBLE COUNTER DIMENSIONES 1200X600X1100 EN MAD107	1.317.649	ANGELA CRISTINA CRUZ CARDONA
MUEBLE COUNTER DIMENSIONES 1200X600X1100 EN MAD108	1.317.649	DIANA LORENA CARTAGENA CEBALLOS
MUEBLE COUNTER DIMENSIONES 1200X600X1100 EN MAD109	1.317.649	MARIA ANDREA LOAIZA TABORDA
MUEBLE COUNTER DIMENSIONES 1200X600X1100 EN MAD110	1.317.649	LEIDY JOHANA QUINTO MOSQUERA
MUEBLE COUNTER DIMENSIONES 1200X600X1100 EN MAD111	1.317.649	LUZ ADRIANA FERNANDEZ SANCHEZ
MUEBLE COUNTER DIMENSIONES 1200X600X1100 EN MAD112	1.317.649	LUZ ADRIANA FERNANDEZ SANCHEZ
MUEBLE COUNTER DIMENSIONES 1200X600X1100 EN MAD113	1.317.649	MONICA MARCELA BETANCUR CORREA
MUEBLE COUNTER DIMENSIONES 1200X600X1100 EN MAD114	1.317.649	ALEXANDRA IVONNE PUERTA MONTOYA
MUEBLE COUNTER DIMENSIONES 1200X600X1100 EN MAD115	1.317.649	GLORIA CECILIA SANCHEZ LUJAN
MUEBLE COUNTER DIMENSIONES 1200X600X1100 EN MAD116	1.317.649	CATALINA URREA AGUIRRE
TANDEM 4 PUESTOS CARCASA PLASTICA POLIPROPILENO	429.132	TATIANA SANTOS MARTINEZ
TANDEM 4 PUESTOS CARCASA PLASTICA POLIPROPILENO 2	429.132	LIZETH JOHANA SERNA CIFUENTES
TANDEM 4 PUESTOS CARCASA PLASTICA POLIPROPILENO 3	429.132	SANDRA CATALINA TORO SANCHEZ
TANDEM 4 PUESTOS CARCASA PLASTICA POLIPROPILENO 4	429.132	CINDY NATALIA LONDOÑO OSORIO
TANDEM 4 PUESTOS CARCASA PLASTICA POLIPROPILENO 5	429.132	JULIO ANDRES RODAS JARAMILLO
TANDEM 4 PUESTOS CARCASA PLASTICA POLIPROPILENO 6	429.132	MARIA ALEJANDRA FALON GUARDIA
TANDEM 4 PUESTOS CARCASA PLASTICA POLIPROPILENO 7	429.132	NEDIS CAMILA RESTREPO CAMPIÑO
TANDEM 4 PUESTOS CARCASA PLASTICA POLIPROPILENO 8	429.132	LILIANA PATRICIA JIMENEZ SEPULVEDA
TANDEM 4 PUESTOS CARCASA PLASTICA POLIPROPILENO 9	429.132	GLADYS OMAIRA ALVAREZ RESTREPO
TANDEM 4 PUESTOS CARCASA PLASTICA POLIPROPILENO 10	429.132	LINA MARIA CARDENAS MURIEL
TANDEM 4 PUESTOS CARCASA PLASTICA POLIPROPILENO 11	429.132	SILVANA RAMIREZ RUBIO
TANDEM 4 PUESTOS CARCASA PLASTICA POLIPROPILENO 12	429.132	SANDRA PATRICIA MONTOYA CASTAÑEDA
TANDEM 4 PUESTOS CARCASA PLASTICA POLIPROPILENO 13	429.132	LUZ ADRIANA FERNANDEZ SANCHEZ
TANDEM 4 PUESTOS CARCASA PLASTICA POLIPROPILENO 14	429.132	VERONICA RAMIREZ PULGARIN



TANDEM 4 PUESTOS CARCASA PLASTICA POLIPROPILENO 15	429.132	MARIA ORFA HERNANDEZ TUBERQUIA
TANDEM 4 PUESTOS CARCASA PLASTICA POLIPROPILENO 16	429.132	ANGELLO ARRUBLA JIMENEZ
TANDEM 4 PUESTOS CARCASA PLASTICA POLIPROPILENO 17	429.132	JUAN BERNARDO MATUTE AGUIRRE
TANDEM 4 PUESTOS CARCASA PLASTICA POLIPROPILENO 18	429.132	JULY NATALIA HIDALGO HIDALGO
TANDEM 4 PUESTOS CARCASA PLASTICA POLIPROPILENO 19	429.132	LUIS FERNANDO HENAO MONSALVE
TANDEM 4 PUESTOS CARCASA PLASTICA POLIPROPILENO 20	429.132	BRANDON ARLEY LOPEZ ROJAS
TANDEM 4 PUESTOS CARCASA PLASTICA POLIPROPILENO 21	429.132	TANIA ALEXANDRA CASTAÑEDA ROJAS
TANDEM 4 PUESTOS CARCASA PLASTICA POLIPROPILENO 22	429.132	MICHELE MOLANO ACEVEDO
TANDEM 4 PUESTOS CARCASA PLASTICA POLIPROPILENO 23	429.132	SOR BEATRIZ QUIROZ ZAPATA
TANDEM 4 PUESTOS CARCASA PLASTICA POLIPROPILENO 24	429.132	ANA LUCILA RIOS HERRERA
TANDEM 4 PUESTOS CARCASA PLASTICA POLIPROPILENO 25	429.132	MARICELA GARCIA RAMIREZ
TANDEM 4 PUESTOS CARCASA PLASTICA POLIPROPILENO 26	429.132	DANIELA ALEJANDRA UPEGUI MAZO
TANDEM 4 PUESTOS CARCASA PLASTICA POLIPROPILENO 27	429.132	ANA MARIA ARENAS ORTIZ
TANDEM 4 PUESTOS CARCASA PLASTICA POLIPROPILENO 28	429.132	SANDRA CRISTINA LOPERA ALVAREZ
TANDEM 4 PUESTOS CARCASA PLASTICA POLIPROPILENO 29	429.132	KELLY JOHANA PAREJA USUGA
TANDEM 4 PUESTOS CARCASA PLASTICA POLIPROPILENO 30	429.132	ELIANA PELAEZ VILLADA
TANDEM 4 PUESTOS CARCASA PLASTICA POLIPROPILENO 31	429.132	PAOLA ANDREA DELGADO CALLEJAS
TANDEM 4 PUESTOS CARCASA PLASTICA POLIPROPILENO 32	429.132	ADRIANA PATRICIA MONSALVE CASTRO
TANDEM 4 PUESTOS CARCASA PLASTICA POLIPROPILENO 33	429.132	SHANNEN VALENTINA CARMONA CIFUENTES
TANDEM 4 PUESTOS CARCASA PLASTICA POLIPROPILENO 34	429.132	SORANY ANDREA BLANDON CORTES
TANDEM 4 PUESTOS CARCASA PLASTICA POLIPROPILENO 35	429.132	KELLY JOHANA MADRIGAL VILLA
TANDEM 4 PUESTOS CARCASA PLASTICA POLIPROPILENO 36	429.132	YOLANDA MARIA CARVAJAL HERNANDEZ
TANDEM 4 PUESTOS CARCASA PLASTICA POLIPROPILENO 37	429.132	CATERINE MARIN AGUIRRE
TANDEM 4 PUESTOS CARCASA PLASTICA POLIPROPILENO 38	429.132	CATERINE MARIN AGUIRRE
TANDEM 4 PUESTOS CARCASA PLASTICA POLIPROPILENO 39	429.132	RUBY JANET RODAS ARIAS
TANDEM 4 PUESTOS CARCASA PLASTICA POLIPROPILENO 40	429.132	ALEJANDRA JANET GARCIA
TANDEM 4 PUESTOS CARCASA PLASTICA POLIPROPILENO 41	429.132	ANA MARIA SALAZAR CAÑAS
TANDEM 4 PUESTOS CARCASA PLASTICA POLIPROPILENO 42	429.132	PAULA ANDREA LOPEZ ESCOBAR



TANDEM 4 PUESTOS CARCASA PLASTICA POLIPROPILENO 43	429.132	LISED ORTEGA AGUDELO
TANDEM 4 PUESTOS CARCASA PLASTICA POLIPROPILENO 44	429.132	MARCELA MESA MARQUEZ
TANDEM 4 PUESTOS CARCASA PLASTICA POLIPROPILENO 45	429.132	PAOLA ANDREA MARIN GIRALDO
TANDEM 4 PUESTOS CARCASA PLASTICA POLIPROPILENO 46	429.132	JHONATAN HERRERA RIOS
TANDEM 4 PUESTOS CARCASA PLASTICA POLIPROPILENO 47	429.132	JOHN JAIRO DIAZ MUNERA
TANDEM 4 PUESTOS CARCASA PLASTICA POLIPROPILENO 48	429.132	CATALINA MARIA QUIROZ GALVEZ
TANDEM 4 PUESTOS CARCASA PLASTICA POLIPROPILENO 49	429.132	KAROL LIZETH LAVERDE GOMEZ
TANDEM 4 PUESTOS CARCASA PLASTICA POLIPROPILENO 50	429.132	DILANY YICEIDI PARRA JURADO
TANDEM 4 PUESTOS CARCASA PLASTICA POLIPROPILENO 51	429.132	INGRID ALEJANDRA PINEDA GALVEZ
TANDEM 4 PUESTOS CARCASA PLASTICA POLIPROPILENO 52	429.132	MARCELA MESA MARQUEZ
TANDEM 4 PUESTOS CARCASA PLASTICA POLIPROPILENO 53	429.132	ANA GABRIELA TOBON ORTIZ
TANDEM 4 PUESTOS CARCASA PLASTICA POLIPROPILENO 54	429.132	SILVIA NORA COSSIO LOPEZ
TANDEM 4 PUESTOS CARCASA PLASTICA POLIPROPILENO 55	429.132	SILVIA NORA COSSIO LOPEZ
TANDEM 4 PUESTOS CARCASA PLASTICA POLIPROPILENO 56	429.132	SILVIA MARIA ACEVEDO GAVIRIA
TANDEM 4 PUESTOS CARCASA PLASTICA POLIPROPILENO 57	429.132	SILVIA MARIA ACEVEDO GAVIRIA
TANDEM 4 PUESTOS CARCASA PLASTICA POLIPROPILENO 58	429.132	LUZ MARDELLY LONDOÑO RIVERA
TANDEM 4 PUESTOS CARCASA PLASTICA POLIPROPILENO 58	429.132	LUZ MARDELLY LONDOÑO RIVERA
TANDEM 4 PUESTOS CARCASA PLASTICA POLIPROPILENO 60	429.132	OMAIRA DEL CARMEN JARAMILLO MORENO
TANDEM 4 PUESTOS CARCASA PLASTICA POLIPROPILENO 61	429.132	OMAIRA DEL CARMEN JARAMILLO MORENO
TANDEM 4 PUESTOS CARCASA PLASTICA POLIPROPILENO 62	429.132	ANDRES ADOLFO VILLA SIERRA
TANDEM 4 PUESTOS CARCASA PLASTICA POLIPROPILENO 63	429.132	ANDRES ADOLFO VILLA SIERRA
TANDEM 4 PUESTOS CARCASA PLASTICA POLIPROPILENO 64	429.132	ANDRES ADOLFO VILLA SIERRA
TANDEM 4 PUESTOS CARCASA PLASTICA POLIPROPILENO 65	429.132	ANDRES ADOLFO VILLA SIERRA
TANDEM 4 PUESTOS CARCASA PLASTICA POLIPROPILENO 66	429.132	ANDRES ADOLFO VILLA SIERRA
TANDEM 4 PUESTOS CARCASA PLASTICA POLIPROPILENO 67	429.132	Arledlys Urueta Zapata
TANDEM 4 PUESTOS CARCASA PLASTICA POLIPROPILENO 68	429.132	Arledlys Urueta Zapata
TANDEM 4 PUESTOS CARCASA PLASTICA POLIPROPILENO 69	429.132	LUZ MARLENI CAÑAS ARROYAVE
TANDEM 4 PUESTOS CARCASA PLASTICA POLIPROPILENO 70	429.132	LUZ MARLENI CAÑAS ARROYAVE
TANDEM 4 PUESTOS CARCASA PLASTICA POLIPROPILENO 71	429.132	FRANCISCO JESUS FRANCO GIL



TANDEM 4 PUESTOS CARCASA PLASTICA POLIPROPILENO 72	429.132	FRANCISCO JESUS FRANCO GIL
TANDEM 4 PUESTOS CARCASA PLASTICA POLIPROPILENO 73	429.132	FRANCISCO JESUS FRANCO GIL
TANDEM 4 PUESTOS CARCASA PLASTICA POLIPROPILENO 74	429.132	FRANCISCO JESUS FRANCO GIL
TANDEM 4 PUESTOS CARCASA PLASTICA POLIPROPILENO 75	429.132	FRANCISCO JESUS FRANCO GIL
TANDEM 4 PUESTOS CARCASA PLASTICA POLIPROPILENO 76	429.132	FRANCISCO JESUS FRANCO GIL
TANDEM 4 PUESTOS CARCASA PLASTICA POLIPROPILENO 77	429.132	Maryelly Bedoya Gallego
TANDEM 4 PUESTOS CARCASA PLASTICA POLIPROPILENO 78	429.132	Maryelly Bedoya Gallego
TANDEM 4 PUESTOS CARCASA PLASTICA POLIPROPILENO 79	429.132	Nancy Yohana Salazar Aristizabal
TANDEM 4 PUESTOS CARCASA PLASTICA POLIPROPILENO 80	429.132	Nancy Yohana Salazar Aristizabal
TANDEM 4 PUESTOS CARCASA PLASTICA POLIPROPILENO 81	429.132	Nancy Yohana Salazar Aristizabal
TANDEM 4 PUESTOS CARCASA PLASTICA POLIPROPILENO 82	429.132	Nancy Yohana Salazar Aristizabal
TANDEM 4 PUESTOS CARCASA PLASTICA POLIPROPILENO 83	429.132	Nancy Yohana Salazar Aristizabal
TANDEM 4 PUESTOS CARCASA PLASTICA POLIPROPILENO 84	429.132	Nancy Yohana Salazar Aristizabal
TANDEM 4 PUESTOS CARCASA PLASTICA POLIPROPILENO 85	429.132	Nancy Yohana Salazar Aristizabal
TANDEM 4 PUESTOS CARCASA PLASTICA POLIPROPILENO 86	429.132	Nancy Yohana Salazar Aristizabal
TANDEM 4 PUESTOS CARCASA PLASTICA POLIPROPILENO 87	429.132	Nancy Yohana Salazar Aristizabal
TANDEM 4 PUESTOS CARCASA PLASTICA POLIPROPILENO 88	429.132	yeidy celeny quintero castaño
TANDEM 4 PUESTOS CARCASA PLASTICA POLIPROPILENO 89	429.132	yeidy celeny quintero castaño
TANDEM 4 PUESTOS CARCASA PLASTICA POLIPROPILENO 90	429.132	Ingresar Cedula
TANDEM 4 PUESTOS CARCASA PLASTICA POLIPROPILENO 91	429.132	Ingresar Cedula
TANDEM 4 PUESTOS CARCASA PLASTICA POLIPROPILENO 92	429.132	ALEDIS MARCELA GOMEZ SANCHEZ
TANDEM 4 PUESTOS CARCASA PLASTICA POLIPROPILENO 93	429.132	ALEDIS MARCELA GOMEZ SANCHEZ
TANDEM 4 PUESTOS CARCASA PLASTICA POLIPROPILENO 94	429.132	ALEDIS MARCELA GOMEZ SANCHEZ
TANDEM 4 PUESTOS CARCASA PLASTICA POLIPROPILENO 95	429.132	ALEDIS MARCELA GOMEZ SANCHEZ
TANDEM 4 PUESTOS CARCASA PLASTICA POLIPROPILENO 96	429.132	ALEDIS MARCELA GOMEZ SANCHEZ
TANDEM 4 PUESTOS CARCASA PLASTICA POLIPROPILENO 97	429.132	ALEDIS MARCELA GOMEZ SANCHEZ
TANDEM 4 PUESTOS CARCASA PLASTICA POLIPROPILENO 98	429.132	ALEDIS MARCELA GOMEZ SANCHEZ
TANDEM 4 PUESTOS CARCASA PLASTICA POLIPROPILENO 99	429.132	ALEDIS MARCELA GOMEZ SANCHEZ
TANDEM 4 PUESTOS CARCASA PLASTICA POLIPROPILENO100	429.132	ALEDIS MARCELA GOMEZ SANCHEZ



TANDEM 4 PUESTOS CARCASA PLASTICA POLIPROPILENO101	429.132	MONICA MARIA LEDESMA GARCIA
TANDEM 4 PUESTOS CARCASA PLASTICA POLIPROPILENO102	429.132	MONICA MARIA LEDESMA GARCIA
TANDEM 4 PUESTOS CARCASA PLASTICA POLIPROPILENO103	429.132	MONICA MARIA LEDESMA GARCIA
TANDEM 4 PUESTOS CARCASA PLASTICA POLIPROPILENO104	429.132	MONICA MARIA LEDESMA GARCIA
TANDEM 4 PUESTOS CARCASA PLASTICA POLIPROPILENO105	429.132	MONICA MARIA LEDESMA GARCIA
TANDEM 4 PUESTOS CARCASA PLASTICA POLIPROPILENO106	429.132	VALERIA HERRERA HERRERA
TANDEM 4 PUESTOS CARCASA PLASTICA POLIPROPILENO107	429.132	VALERIA HERRERA HERRERA
TANDEM 4 PUESTOS CARCASA PLASTICA POLIPROPILENO108	429.132	VALERIA HERRERA HERRERA
TANDEM 4 PUESTOS CARCASA PLASTICA POLIPROPILENO109	429.132	VALERIA HERRERA HERRERA
TANDEM 4 PUESTOS CARCASA PLASTICA POLIPROPILENO110	429.132	VALERIA HERRERA HERRERA
TANDEM 4 PUESTOS CARCASA PLASTICA POLIPROPILENO111	429.132	VALERIA HERRERA HERRERA
TANDEM 4 PUESTOS CARCASA PLASTICA POLIPROPILENO112	429.132	VALERIA HERRERA HERRERA
TANDEM 4 PUESTOS CARCASA PLASTICA POLIPROPILENO113	429.132	DIANA GRANADA
TANDEM 4 PUESTOS CARCASA PLASTICA POLIPROPILENO114	429.132	DIANA GRANADA
TANDEM 4 PUESTOS CARCASA PLASTICA POLIPROPILENO115	429.132	LEONOR ELENA AVENDAÑO ROLON
TANDEM 4 PUESTOS CARCASA PLASTICA POLIPROPILENO116	429.132	LEONOR ELENA AVENDAÑO ROLON
TANDEM 4 PUESTOS CARCASA PLASTICA POLIPROPILENO117	429.132	LEONOR ELENA AVENDAÑO ROLON
TANDEM 4 PUESTOS CARCASA PLASTICA POLIPROPILENO118	429.132	LEONOR ELENA AVENDAÑO ROLON
TANDEM 4 PUESTOS CARCASA PLASTICA POLIPROPILENO119	429.132	LEONOR ELENA AVENDAÑO ROLON
TANDEM 4 PUESTOS CARCASA PLASTICA POLIPROPILENO120	429.132	LEONOR ELENA AVENDAÑO ROLON
TANDEM 4 PUESTOS CARCASA PLASTICA POLIPROPILENO121	429.132	LEONOR ELENA AVENDAÑO ROLON
TANDEM 4 PUESTOS CARCASA PLASTICA POLIPROPILENO122	429.132	LEONOR ELENA AVENDAÑO ROLON
TANDEM 4 PUESTOS CARCASA PLASTICA POLIPROPILENO123	429.132	LEONOR ELENA AVENDAÑO ROLON
TANDEM 4 PUESTOS CARCASA PLASTICA POLIPROPILENO124	429.132	LEONOR ELENA AVENDAÑO ROLON
TANDEM 4 PUESTOS CARCASA PLASTICA POLIPROPILENO125	429.132	LEONOR ELENA AVENDAÑO ROLON
TANDEM 4 PUESTOS CARCASA PLASTICA POLIPROPILENO126	429.132	NORA PATRICIA CORTEZ ALZATE
TANDEM 4 PUESTOS CARCASA PLASTICA POLIPROPILENO127	429.132	NORA PATRICIA CORTEZ ALZATE
TANDEM 4 PUESTOS CARCASA PLASTICA POLIPROPILENO128	429.132	NORA PATRICIA CORTEZ ALZATE
TANDEM 4 PUESTOS CARCASA PLASTICA POLIPROPILENO129	429.132	NORA PATRICIA CORTEZ ALZATE



TANDEM 4 PUESTOS CARCASA PLASTICA POLIPROPILENO130	429.132	NORA PATRICIA CORTEZ ALZATE
TANDEM 4 PUESTOS CARCASA PLASTICA POLIPROPILENO131	429.132	LINA MARIA LOPEZ GARCIA
TANDEM 4 PUESTOS CARCASA PLASTICA POLIPROPILENO132	429.132	LINA MARIA LOPEZ GARCIA
TANDEM 4 PUESTOS CARCASA PLASTICA POLIPROPILENO133	429.132	NELLY AMPARO CASTAÑO SOTO
TANDEM 4 PUESTOS CARCASA PLASTICA POLIPROPILENO134	429.132	NELLY AMPARO CASTAÑO SOTO
TANDEM 4 PUESTOS CARCASA PLASTICA POLIPROPILENO135	429.132	NELLY AMPARO CASTAÑO SOTO
TANDEM 4 PUESTOS CARCASA PLASTICA POLIPROPILENO136	429.132	LILIANA GRISALES- CINDY TORO- FAINORYS MARIN
TANDEM 4 PUESTOS CARCASA PLASTICA POLIPROPILENO137	429.132	LILIANA GRISALES- CINDY TORO- FAINORYS MARIN
TANDEM 4 PUESTOS CARCASA PLASTICA POLIPROPILENO138	429.132	LILIANA GRISALES- CINDY TORO- FAINORYS MARIN
TANDEM 4 PUESTOS CARCASA PLASTICA POLIPROPILENO139	429.132	LILIANA GRISALES- CINDY TORO- FAINORYS MARIN
TANDEM 4 PUESTOS CARCASA PLASTICA POLIPROPILENO140	429.132	ROSELIA HIGINIO JIMENEZ
TANDEM 4 PUESTOS CARCASA PLASTICA POLIPROPILENO141	429.132	ROSELIA HIGINIO JIMENEZ
TANDEM 4 PUESTOS CARCASA PLASTICA POLIPROPILENO142	429.132	RAFAEL IGNACIO GARCES GIRALDO
TANDEM 4 PUESTOS CARCASA PLASTICA POLIPROPILENO143	429.132	RAFAEL IGNACIO GARCES GIRALDO
TANDEM 4 PUESTOS CARCASA PLASTICA POLIPROPILENO144	429.132	RAFAEL IGNACIO GARCES GIRALDO
TANDEM 4 PUESTOS CARCASA PLASTICA POLIPROPILENO145	429.132	RAFAEL IGNACIO GARCES GIRALDO
TANDEM 4 PUESTOS CARCASA PLASTICA POLIPROPILENO146	429.132	RAFAEL IGNACIO GARCES GIRALDO
TANDEM 4 PUESTOS CARCASA PLASTICA POLIPROPILENO147	429.132	RAFAEL IGNACIO GARCES GIRALDO
TANDEM 4 PUESTOS CARCASA PLASTICA POLIPROPILENO148	429.132	RAFAEL IGNACIO GARCES GIRALDO
TANDEM 4 PUESTOS CARCASA PLASTICA POLIPROPILENO149	429.132	RAFAEL IGNACIO GARCES GIRALDO
TANDEM 4 PUESTOS CARCASA PLASTICA POLIPROPILENO150	429.132	RAFAEL IGNACIO GARCES GIRALDO
TANDEM 4 PUESTOS CARCASA PLASTICA POLIPROPILENO151	429.132	RAFAEL IGNACIO GARCES GIRALDO
TANDEM 4 PUESTOS CARCASA PLASTICA POLIPROPILENO152	429.132	RAFAEL IGNACIO GARCES GIRALDO
TANDEM 4 PUESTOS CARCASA PLASTICA POLIPROPILENO153	429.132	RAFAEL IGNACIO GARCES GIRALDO
TANDEM 4 PUESTOS CARCASA PLASTICA POLIPROPILENO154	429.132	LORLEIVIS MENDOZA QUEJADA
TANDEM 4 PUESTOS CARCASA PLASTICA POLIPROPILENO155	429.132	LORLEIVIS MENDOZA QUEJADA
TANDEM 4 PUESTOS CARCASA PLASTICA POLIPROPILENO156	429.132	JHON GEILER FRANCO MEJIA
TANDEM 4 PUESTOS CARCASA PLASTICA POLIPROPILENO157	429.132	JHON GEILER FRANCO MEJIA



TANDEM 4 PUESTOS CARCASA PLASTICA POLIPROPILENO158	429.132	JHON GEILER FRANCO MEJIA
TANDEM 4 PUESTOS CARCASA PLASTICA POLIPROPILENO159	429.132	JHON GEILER FRANCO MEJIA
TANDEM 4 PUESTOS CARCASA PLASTICA POLIPROPILENO160	429.132	JHON GEILER FRANCO MEJIA
TANDEM 4 PUESTOS CARCASA PLASTICA POLIPROPILENO161	429.132	JHON GEILER FRANCO MEJIA
TANDEM 4 PUESTOS CARCASA PLASTICA POLIPROPILENO162	429.132	JHON GEILER FRANCO MEJIA
TANDEM 4 PUESTOS CARCASA PLASTICA POLIPROPILENO163	429.132	JHON GEILER FRANCO MEJIA
TANDEM 4 PUESTOS CARCASA PLASTICA POLIPROPILENO164	429.132	JHON GEILER FRANCO MEJIA
TANDEM 4 PUESTOS CARCASA PLASTICA POLIPROPILENO165	429.132	JHON GEILER FRANCO MEJIA
TANDEM 4 PUESTOS CARCASA PLASTICA POLIPROPILENO166	429.132	JHON GEILER FRANCO MEJIA
TANDEM 4 PUESTOS CARCASA PLASTICA POLIPROPILENO167	429.132	JHON GEILER FRANCO MEJIA
TANDEM 4 PUESTOS CARCASA PLASTICA POLIPROPILENO168	429.132	JHON GEILER FRANCO MEJIA
TANDEM 4 PUESTOS CARCASA PLASTICA POLIPROPILENO169	429.132	JHON GEILER FRANCO MEJIA
TANDEM 4 PUESTOS CARCASA PLASTICA POLIPROPILENO170	429.132	JHON GEILER FRANCO MEJIA
TANDEM 4 PUESTOS CARCASA PLASTICA POLIPROPILENO171	429.132	JHON GEILER FRANCO MEJIA
TANDEM 4 PUESTOS CARCASA PLASTICA POLIPROPILENO172	429.132	JHON GEILER FRANCO MEJIA
TANDEM 4 PUESTOS CARCASA PLASTICA POLIPROPILENO173	429.132	JHON GEILER FRANCO MEJIA
TANDEM 4 PUESTOS CARCASA PLASTICA POLIPROPILENO174	429.132	JHON GEILER FRANCO MEJIA
TANDEM 4 PUESTOS CARCASA PLASTICA POLIPROPILENO175	429.132	JHON GEILER FRANCO MEJIA
TANDEM 4 PUESTOS CARCASA PLASTICA POLIPROPILENO176	429.132	JHON GEILER FRANCO MEJIA
TANDEM 4 PUESTOS CARCASA PLASTICA POLIPROPILENO177	429.132	JHON GEILER FRANCO MEJIA
TANDEM 4 PUESTOS CARCASA PLASTICA POLIPROPILENO178	429.132	JHON GEILER FRANCO MEJIA
TANDEM 4 PUESTOS CARCASA PLASTICA POLIPROPILENO179	429.132	JHON GEILER FRANCO MEJIA
TANDEM 4 PUESTOS CARCASA PLASTICA POLIPROPILENO180	429.132	JHON GEILER FRANCO MEJIA
TANDEM 4 PUESTOS CARCASA PLASTICA POLIPROPILENO181	429.132	JHON GEILER FRANCO MEJIA
TANDEM 4 PUESTOS CARCASA PLASTICA POLIPROPILENO182	429.132	JHON GEILER FRANCO MEJIA
TANDEM 4 PUESTOS CARCASA PLASTICA POLIPROPILENO183	429.132	JHON GEILER FRANCO MEJIA
TANDEM 4 PUESTOS CARCASA PLASTICA POLIPROPILENO184	429.132	JHON GEILER FRANCO MEJIA
TANDEM 4 PUESTOS CARCASA PLASTICA POLIPROPILENO185	429.132	JHON GEILER FRANCO MEJIA
TANDEM 4 PUESTOS CARCASA PLASTICA POLIPROPILENO186	429.132	JHON GEILER FRANCO MEJIA



TANDEM 4 PUESTOS CARCASA PLASTICA POLIPROPILENO187	429.132	JHON GEILER FRANCO MEJIA
TANDEM 4 PUESTOS CARCASA PLASTICA POLIPROPILENO188	429.132	JHON GEILER FRANCO MEJIA
TANDEM 4 PUESTOS CARCASA PLASTICA POLIPROPILENO189	429.132	JHON GEILER FRANCO MEJIA
TANDEM 4 PUESTOS CARCASA PLASTICA POLIPROPILENO190	429.132	ANA CRISTINA USUGA FALCO
TANDEM 4 PUESTOS CARCASA PLASTICA POLIPROPILENO191	429.132	ANA CRISTINA USUGA FALCO
TANDEM 4 PUESTOS CARCASA PLASTICA POLIPROPILENO192	429.132	ANA CRISTINA USUGA FALCO
TANDEM 4 PUESTOS CARCASA PLASTICA POLIPROPILENO193	429.132	ANA CRISTINA USUGA FALCO
TANDEM 4 PUESTOS CARCASA PLASTICA POLIPROPILENO194	429.132	CARMEN ENITH PEREZ PALENCIA
TANDEM 4 PUESTOS CARCASA PLASTICA POLIPROPILENO195	429.132	CARMEN ENITH PEREZ PALENCIA
TANDEM 4 PUESTOS CARCASA PLASTICA POLIPROPILENO196	429.132	CARMEN ENITH PEREZ PALENCIA
TANDEM 4 PUESTOS CARCASA PLASTICA POLIPROPILENO197	429.132	CARMEN ENITH PEREZ PALENCIA
TANDEM 4 PUESTOS CARCASA PLASTICA POLIPROPILENO198	429.132	CARMEN ENITH PEREZ PALENCIA
TANDEM 4 PUESTOS CARCASA PLASTICA POLIPROPILENO199	429.132	CARMEN ENITH PEREZ PALENCIA
TANDEM 4 PUESTOS CARCASA PLASTICA POLIPROPILENO200	429.132	JULIETH CARDENAS MERCADO
TANDEM 4 PUESTOS CARCASA PLASTICA POLIPROPILENO201	429.132	JULIETH CARDENAS MERCADO
TANDEM 4 PUESTOS CARCASA PLASTICA POLIPROPILENO202	429.132	JULIETH CARDENAS MERCADO
TANDEM 4 PUESTOS CARCASA PLASTICA POLIPROPILENO203	429.132	JULIETH CARDENAS MERCADO
TANDEM 4 PUESTOS CARCASA PLASTICA POLIPROPILENO204	429.132	JULIETH CARDENAS MERCADO
TANDEM 4 PUESTOS CARCASA PLASTICA POLIPROPILENO205	429.132	JULIETH CARDENAS MERCADO
TANDEM 4 PUESTOS CARCASA PLASTICA POLIPROPILENO206	429.132	VIVIANA MARIA OSPINA GOMEZ
TANDEM 4 PUESTOS CARCASA PLASTICA POLIPROPILENO207	429.132	VIVIANA MARIA OSPINA GOMEZ
TANDEM 4 PUESTOS CARCASA PLASTICA POLIPROPILENO208	429.132	VIVIANA MARIA OSPINA GOMEZ
TANDEM 4 PUESTOS CARCASA PLASTICA POLIPROPILENO209	429.132	ELIZA MOSQUERA PALACIO
TANDEM 4 PUESTOS CARCASA PLASTICA POLIPROPILENO210	429.132	LUZ MARINA CANO CARDONA
TANDEM 4 PUESTOS CARCASA PLASTICA POLIPROPILENO211	429.132	ELIZA MOSQUERA PALACIO
TANDEM 4 PUESTOS CARCASA PLASTICA POLIPROPILENO212	429.132	ELIZA MOSQUERA PALACIO
TANDEM 4 PUESTOS CARCASA PLASTICA POLIPROPILENO213	429.132	ELIZA MOSQUERA PALACIO
TANDEM 4 PUESTOS CARCASA PLASTICA POLIPROPILENO214	429.132	ELIZA MOSQUERA PALACIO
TANDEM 4 PUESTOS CARCASA PLASTICA POLIPROPILENO215	429.132	ELIZA MOSQUERA PALACIO



TANDEM 4 PUESTOS CARCASA PLASTICA POLIPROPILENO216	429.132	ELIZA MOSQUERA PALACIO
TANDEM 4 PUESTOS CARCASA PLASTICA POLIPROPILENO217	429.132	ELIZA MOSQUERA PALACIO
TANDEM 4 PUESTOS CARCASA PLASTICA POLIPROPILENO218	429.132	ELIZA MOSQUERA PALACIO
TANDEM 4 PUESTOS CARCASA PLASTICA POLIPROPILENO219	429.132	LUZ MARINA CANO CARDONA
TANDEM 4 PUESTOS CARCASA PLASTICA POLIPROPILENO220	429.132	LUZ MARINA CANO CARDONA
TANDEM 4 PUESTOS CARCASA PLASTICA POLIPROPILENO221	429.132	LUZ MARINA CANO CARDONA
TANDEM 4 PUESTOS CARCASA PLASTICA POLIPROPILENO222	429.132	LUZ MARINA CANO CARDONA
TANDEM 4 PUESTOS CARCASA PLASTICA POLIPROPILENO223	429.132	LUZ MARINA CANO CARDONA
TANDEM 4 PUESTOS CARCASA PLASTICA POLIPROPILENO224	429.132	LUZ MARINA CANO CARDONA
TANDEM 4 PUESTOS CARCASA PLASTICA POLIPROPILENO225	429.132	LUZ MARINA CANO CARDONA
TANDEM 4 PUESTOS CARCASA PLASTICA POLIPROPILENO226	429.132	LUZ MARINA CANO CARDONA
TANDEM 4 PUESTOS CARCASA PLASTICA POLIPROPILENO227	429.132	STEFANNY SANCHEZ QUEJADA
TANDEM 4 PUESTOS CARCASA PLASTICA POLIPROPILENO228	429.132	STEFANNY SANCHEZ QUEJADA
TANDEM 4 PUESTOS CARCASA PLASTICA POLIPROPILENO229	429.132	STEFANNY SANCHEZ QUEJADA
TANDEM 4 PUESTOS CARCASA PLASTICA POLIPROPILENO230	429.132	STEFANNY SANCHEZ QUEJADA
TANDEM 4 PUESTOS CARCASA PLASTICA POLIPROPILENO231	429.132	STEFANNY SANCHEZ QUEJADA
TANDEM 4 PUESTOS CARCASA PLASTICA POLIPROPILENO232	429.132	STEFANNY SANCHEZ QUEJADA
TANDEM 4 PUESTOS CARCASA PLASTICA POLIPROPILENO233	429.132	STEFANNY SANCHEZ QUEJADA
TANDEM 4 PUESTOS CARCASA PLASTICA POLIPROPILENO234	429.132	STEFANNY SANCHEZ QUEJADA
TANDEM 4 PUESTOS CARCASA PLASTICA POLIPROPILENO235	429.132	STEFANNY SANCHEZ QUEJADA
TANDEM 4 PUESTOS CARCASA PLASTICA POLIPROPILENO236	429.132	STEFANNY SANCHEZ QUEJADA
TANDEM 4 PUESTOS CARCASA PLASTICA POLIPROPILENO237	429.132	STEFANNY SANCHEZ QUEJADA
TANDEM 4 PUESTOS CARCASA PLASTICA POLIPROPILENO238	429.132	NATALIA VILLA LOPERA
TANDEM 4 PUESTOS CARCASA PLASTICA POLIPROPILENO239	429.132	NATALIA VILLA LOPERA
TANDEM 4 PUESTOS CARCASA PLASTICA POLIPROPILENO240	429.132	NATALIA VILLA LOPERA
TANDEM 4 PUESTOS CARCASA PLASTICA POLIPROPILENO241	429.132	NATALIA VILLA LOPERA
TANDEM 4 PUESTOS CARCASA PLASTICA POLIPROPILENO242	429.132	NATALIA VILLA LOPERA
TANDEM 4 PUESTOS CARCASA PLASTICA POLIPROPILENO243	429.132	NATALIA VILLA LOPERA
TANDEM 4 PUESTOS CARCASA PLASTICA POLIPROPILENO244	429.132	NATALIA VILLA LOPERA



TANDEM 4 PUESTOS CARCASA PLASTICA POLIPROPILENO245	429.132	DIANA MARCELA YANES GRANDET
TANDEM 4 PUESTOS CARCASA PLASTICA POLIPROPILENO246	429.132	DIANA MARCELA YANES GRANDET
TANDEM 4 PUESTOS CARCASA PLASTICA POLIPROPILENO247	429.132	DIANA MARCELA YANES GRANDET
TANDEM 4 PUESTOS CARCASA PLASTICA POLIPROPILENO248	429.132	DIANA MARCELA YANES GRANDET
TANDEM 4 PUESTOS CARCASA PLASTICA POLIPROPILENO249	429.132	DIANA MARCELA YANES GRANDET
TANDEM 4 PUESTOS CARCASA PLASTICA POLIPROPILENO250	429.132	DIANA MARCELA YANES GRANDET
TANDEM 4 PUESTOS CARCASA PLASTICA POLIPROPILENO251	429.132	DIANA MARCELA YANES GRANDET
TANDEM 4 PUESTOS CARCASA PLASTICA POLIPROPILENO252	429.132	DIANA MARCELA YANES GRANDET
TANDEM 4 PUESTOS CARCASA PLASTICA POLIPROPILENO253	429.132	DIANA MARCELA YANES GRANDET
TANDEM 4 PUESTOS CARCASA PLASTICA POLIPROPILENO254	429.132	DIANA MARCELA YANES GRANDET
TANDEM 4 PUESTOS CARCASA PLASTICA POLIPROPILENO255	429.132	DIANA MARCELA YANES GRANDET
TANDEM 4 PUESTOS CARCASA PLASTICA POLIPROPILENO256	429.132	DIANA MARCELA YANES GRANDET
TANDEM 4 PUESTOS CARCASA PLASTICA POLIPROPILENO257	429.132	DULIS JOHANA SANMARTIN CEDEÑO
TANDEM 4 PUESTOS CARCASA PLASTICA POLIPROPILENO258	429.132	DULIS JOHANA SANMARTIN CEDEÑO
TANDEM 4 PUESTOS CARCASA PLASTICA POLIPROPILENO259	429.132	DULIS JOHANA SANMARTIN CEDEÑO
TANDEM 4 PUESTOS CARCASA PLASTICA POLIPROPILENO260	429.132	DULIS JOHANA SANMARTIN CEDEÑO
TANDEM 4 PUESTOS CARCASA PLASTICA POLIPROPILENO261	429.132	DULIS JOHANA SANMARTIN CEDEÑO
TANDEM 4 PUESTOS CARCASA PLASTICA POLIPROPILENO262	429.132	ANET ROCIO GARAVITO SANMARTIN
TANDEM 4 PUESTOS CARCASA PLASTICA POLIPROPILENO263	429.132	ANET ROCIO GARAVITO SANMARTIN
TANDEM 4 PUESTOS CARCASA PLASTICA POLIPROPILENO264	429.132	ANET ROCIO GARAVITO SANMARTIN
TANDEM 4 PUESTOS CARCASA PLASTICA POLIPROPILENO265	429.132	ANET ROCIO GARAVITO SANMARTIN
TANDEM 4 PUESTOS CARCASA PLASTICA POLIPROPILENO266	429.132	ANET ROCIO GARAVITO SANMARTIN
TANDEM 4 PUESTOS CARCASA PLASTICA POLIPROPILENO267	429.132	ANA MARIA DELGADO FUENTES
TANDEM 4 PUESTOS CARCASA PLASTICA POLIPROPILENO268	429.132	ANA MARIA DELGADO FUENTES
TANDEM 4 PUESTOS CARCASA PLASTICA POLIPROPILENO269	429.132	ANA MARIA DELGADO FUENTES
TANDEM 4 PUESTOS CARCASA PLASTICA POLIPROPILENO270	429.132	ANA MARIA DELGADO FUENTES
TANDEM 4 PUESTOS CARCASA PLASTICA POLIPROPILENO271	429.132	LUIS ALBERTO MOLINA GUTIERREZ
TANDEM 4 PUESTOS CARCASA PLASTICA POLIPROPILENO272	429.132	LUIS ALBERTO MOLINA GUTIERREZ
TANDEM 4 PUESTOS CARCASA PLASTICA POLIPROPILENO273	429.132	LUIS ALBERTO MOLINA GUTIERREZ



TANDEM 4 PUESTOS CARCASA PLASTICA POLIPROPILENO274	429.132	LUIS ALBERTO MOLINA GUTIERREZ
TANDEM 4 PUESTOS CARCASA PLASTICA POLIPROPILENO275	429.132	LILIANA PIEDAD MUÑOZ DIAZ
TANDEM 4 PUESTOS CARCASA PLASTICA POLIPROPILENO276	429.132	LILIANA PIEDAD MUÑOZ DIAZ
TANDEM 4 PUESTOS CARCASA PLASTICA POLIPROPILENO277	429.132	LILIANA PIEDAD MUÑOZ DIAZ
TANDEM 4 PUESTOS CARCASA PLASTICA POLIPROPILENO278	429.132	LILIANA PIEDAD MUÑOZ DIAZ
TANDEM 4 PUESTOS CARCASA PLASTICA POLIPROPILENO279	429.132	PEDRO JOSE HERNANDEZ PEREZ
TANDEM 4 PUESTOS CARCASA PLASTICA POLIPROPILENO280	429.132	PEDRO JOSE HERNANDEZ PEREZ
TANDEM 4 PUESTOS CARCASA PLASTICA POLIPROPILENO281	429.132	PEDRO JOSE HERNANDEZ PEREZ
MUEBLE COUNTER DIMENSIONES 1200X600X1100 MADEC 117	1.317.649	PEDRO JOSE HERNANDEZ PEREZ
MUEBLE COUNTER DIMENSIONES 1200X600X1100 MADEC 118	1.317.649	YOLEISON VALENCIA LEMOS
MUEBLE COUNTER DIMENSIONES 1200X600X1100 MADEC 119	1.317.649	YOLEISON VALENCIA LEMOS
MUEBLE COUNTER DIMENSIONES 1200X600X1100 MADEC 120	1.317.649	YOLEISON VALENCIA LEMOS
MUEBLE COUNTER DIMENSIONES 1200X600X1100 MADEC 121	1.317.649	YOLEISON VALENCIA LEMOS
MUEBLE COUNTER DIMENSIONES 1200X600X1100 MADEC 122	1.317.649	YOLEISON VALENCIA LEMOS
MUEBLE COUNTER DIMENSIONES 1200X600X1100 MADEC 123	1.317.649	YOLEISON VALENCIA LEMOS
MUEBLE COUNTER DIMENSIONES 1200X600X1100 MADEC 124	1.317.649	Ingresar Cedula
MUEBLE COUNTER DIMENSIONES 1200X600X1100 MADEC 125	1.317.649	YOLEISON VALENCIA LEMOS
MUEBLE COUNTER DIMENSIONES 1200X600X1100 MADEC 126	1.317.649	YOLEISON VALENCIA LEMOS
MUEBLE COUNTER DIMENSIONES 1200X600X1100 MADEC 127	1.317.649	YOLEISON VALENCIA LEMOS
MUEBLE COUNTER DIMENSIONES 1200X600X1100 MADEC 128	1.317.649	YOLEISON VALENCIA LEMOS
MUEBLE COUNTER DIMENSIONES 1200X600X1100 MADEC 129	1.317.649	YOLEISON VALENCIA LEMOS
MUEBLE COUNTER DIMENSIONES 1200X600X1100 MADEC 130	1.317.649	YESENIA CHAVERRA ASPRILLA
MUEBLE COUNTER DIMENSIONES 1200X600X1100 MADEC 131	1.317.649	GREIS PAOLA GONEZALEZ
MUEBLE COUNTER DIMENSIONES 1200X600X1100 MADEC 132	1.317.649	BLANCA CECILIA VARGAS TUIRAN
MUEBLE COUNTER DIMENSIONES 1200X600X1100 MADEC 133	1.317.649	CARLA ARIAS
MUEBLE COUNTER DIMENSIONES 1200X600X1100 MADEC 134	1.317.649	NILLERET DIVANA AGUDELO URIBE
MUEBLE COUNTER DIMENSIONES 1200X600X1100 MADEC 135	1.317.649	DAYNNYS YURANI CHAVEZ BARRIOS
MUEBLE COUNTER DIMENSIONES 1200X600X1100 MADEC 136	1.317.649	NATALIA ANDREA SEPULVEDA
MUEBLE COUNTER DIMENSIONES 1200X600X1100 MADEC 137	1.317.649	LUZ DARY HIGUITA POSSO



MUEBLE COUNTER DIMENSIONES 1200X600X1100 MADEC 138	1.317.649	ERICA YG
MUEBLE COUNTER DIMENSIONES 1200X600X1100 MADEC 139	1.317.649	JHON RS
MUEBLE COUNTER DIMENSIONES 1200X600X1100 MADEC 140	1.317.649	KELLY RC
MUEBLE COUNTER DIMENSIONES 1200X600X1100 MADEC 141	1.317.649	ALEJO GAG
MUEBLE COUNTER DIMENSIONES 1200X600X1100 MADEC 142	1.317.649	JUAN CARLOS CASTAÑO LONDOÑO
MUEBLE COUNTER DIMENSIONES 1200X600X1100 MADEC 143	1.317.649	MAYERLY ECHEVERRI GOEZ
MUEBLE COUNTER DIMENSIONES 1200X600X1100 MADEC 144	1.317.649	STEPHANNIE STELLA GUZMAN PADILLA
MUEBLE COUNTER DIMENSIONES 1200X600X1100 MADEC 145	1.317.649	FELIDA ESTHER MUÑOZ GUTIERREZ
MUEBLE COUNTER DIMENSIONES 1200X600X1100 MADEC 146	1.317.649	LUZ BLEDDYS ATEHORTUA HERRERA
MUEBLE COUNTER DIMENSIONES 1200X600X1100 MADEC 147	1.317.649	LICED VIVIANCY MADRIGAL HERNANDEZ
MUEBLE COUNTER DIMENSIONES 1200X600X1100 MADEC 148	1.317.649	FRANCI ELENA LONDOÑO BARRIENTOS
MUEBLE COUNTER DIMENSIONES 1200X600X1100 MADEC 149	1.317.649	ASTRID ELENA ALVAREZ MORA
MUEBLE COUNTER DIMENSIONES 1200X600X1100 MADEC 150	1.317.649	ALEJANDRA MARCELA BAENA PEREZ
MUEBLE COUNTER DIMENSIONES 1200X600X1100 MADEC 151	1.317.649	ESTEFANIA VASQUEZ LEZCANO
MUEBLE COUNTER DIMENSIONES 1200X600X1100 MADEC 152	1.317.649	YULIANA ARBOLEDA
MUEBLE COUNTER DIMENSIONES 1200X600X1100 MADEC 153	1.317.649	DIANA MARCELA GIL PRECIADO
MUEBLE COUNTER DIMENSIONES 1200X600X1100 MADEC 154	1.317.649	KATERINE BEDOYA MESA
TANDEM 4 PUESTOS CARCASA PLASTICA EN POLIPROP 282	429.132	LUZ DARY GARCIA DIAZ
TANDEM 4 PUESTOS CARCASA PLASTICA EN POLIPROP 283	429.132	LEIDY GIOANNA MACIAS MUÑOZ
TANDEM 4 PUESTOS CARCASA PLASTICA EN POLIPROP 284	429.132	MERLY MARLOTH MONTIEL MONTIEL
TANDEM 4 PUESTOS CARCASA PLASTICA EN POLIPROP 285	429.132	ALEJANDRA JARAMILLO MONTOYA
TANDEM 4 PUESTOS CARCASA PLASTICA EN POLIPROP 286	429.132	OLVIA YANCELLY DUQUE MUÑOZ
TANDEM 4 PUESTOS CARCASA PLASTICA EN POLIPROP 287	429.132	LEYDJ GIOVANNA TAMAYO PATIÑO
TANDEM 4 PUESTOS CARCASA PLASTICA EN POLIPROP 288	429.132	LEIDY MILENA HERRERA MARIN
TANDEM 4 PUESTOS CARCASA PLASTICA EN POLIPROP 289	429.132	MARICELA GÓMEZ RUIZ
TANDEM 4 PUESTOS CARCASA PLASTICA EN POLIPROP 290	429.132	MARIA CAMILA GUTIERREZ ARDILA
TANDEM 4 PUESTOS CARCASA PLASTICA EN POLIPROP 291	429.132	SANDRA PATRICIA JARAMILLO MONSALVE
TANDEM 4 PUESTOS CARCASA PLASTICA EN POLIPROP 292	429.132	LEIDY CRISTINA VASQUEZ GOMEZ
TANDEM 4 PUESTOS CARCASA PLASTICA EN POLIPROP 293	429.132	ELIANA MARIA SANCHEZ TORRES



TANDEM 4 PUESTOS CARCASA PLASTICA EN POLIPROP 294	429.132	MYRIAM JANNETTE JURADO GUTIERREZ
TANDEM 4 PUESTOS CARCASA PLASTICA EN POLIPROP 295	429.132	MARIA CAMILA BENITEZ HIGUITA
TANDEM 4 PUESTOS CARCASA PLASTICA EN POLIPROP 296	429.132	LUZ DARY TAMAYO YEPES
TANDEM 4 PUESTOS CARCASA PLASTICA EN POLIPROP 297	429.132	LUZ DARY TAMAYO YEPES
TANDEM 4 PUESTOS CARCASA PLASTICA EN POLIPROPI 298	429.132	DAHIANA FLOREZ PINEDA
TANDEM 4 PUESTOS CARCASA PLASTICA EN POLIPROPI 299	429.132	DAHIANA FLOREZ PINEDA
TANDEM 4 PUESTOS CARCASA PLASTICA EN POLIPROPI 300	429.132	YONNATAN STEVEN HERRERA TABORDA
TANDEM 4 PUESTOS CARCASA PLASTICA EN POLIPROPI 301	429.132	YONNATAN STEVEN HERRERA TABORDA
TANDEM 4 PUESTOS CARCASA PLASTICA EN POLIPROPI 302	429.132	YONNATAN STEVEN HERRERA TABORDA
TANDEM 4 PUESTOS CARCASA PLASTICA EN POLIPROPI 303	429.132	YONNATAN STEVEN HERRERA TABORDA
TANDEM 4 PUESTOS CARCASA PLASTICA EN POLIPROPI 304	429.132	LUCELY DE JESUS ORTIZ ORTIZ
TANDEM 4 PUESTOS CARCASA PLASTICA EN POLIPROPI 305	429.132	LUCELY DE JESUS ORTIZ ORTIZ
TANDEM 4 PUESTOS CARCASA PLASTICA EN POLIPROPI 306	429.132	Paola Andrea Morlaes Cárdenas
TANDEM 4 PUESTOS CARCASA PLASTICA EN POLIPROPI 307	429.132	Paola Andrea Morlaes Cárdenas
TANDEM 4 PUESTOS CARCASA PLASTICA EN POLIPROPI 308	429.132	VANESSA OCAMPO PULGARIN
TANDEM 4 PUESTOS CARCASA PLASTICA EN POLIPROPI 309	429.132	LINA MARIA CARDONA BAENA
TANDEM 4 PUESTOS CARCASA PLASTICA EN POLIPROPI 310	429.132	LINA MARIA CARDONA BAENA
TANDEM 4 PUESTOS CARCASA PLASTICA EN POLIPROPI 311	429.132	DANIELA COLORADO
TANDEM 4 PUESTOS CARCASA PLASTICA EN POLIPROPI 312	429.132	DANIELA COLORADO
TANDEM 4 PUESTOS CARCASA PLASTICA EN POLIPROPI 313	429.132	ISABEL MAGALI RESTREPO BLANDON
TANDEM 4 PUESTOS CARCASA PLASTICA EN POLIPROPI 314	429.132	ISABEL MAGALI RESTREPO BLANDON
TANDEM 4 PUESTOS CARCASA PLASTICA EN POLIPROPI 315	429.132	ALICIA MARIA PEREZ RUDA
TANDEM 4 PUESTOS CARCASA PLASTICA EN POLIPROPI 316	429.132	ALICIA MARIA PEREZ RUDA
TANDEM 4 PUESTOS CARCASA PLASTICA EN POLIPROPI 317	429.132	ANDREA CAROLINA MARIN ARENAS
TANDEM 4 PUESTOS CARCASA PLASTICA EN POLIPROPI 318	429.132	ANDREA CAROLINA MARIN ARENAS
TANDEM 4 PUESTOS CARCASA PLASTICA EN POLIPROPI 319	429.132	ANDREA CAROLINA MARIN ARENAS
TANDEM 4 PUESTOS CARCASA PLASTICA EN POLIPROPI 320	429.132	ANDREA CAROLINA MARIN ARENAS
TANDEM 4 PUESTOS CARCASA PLASTICA EN POLIPROPI 321	429.132	ANDREA CAROLINA MARIN ARENAS
TANDEM 4 PUESTOS CARCASA PLASTICA EN POLIPROPI 322	429.132	ANDREA CAROLINA MARIN ARENAS
TANDEM 4 PUESTOS CARCASA PLASTICA EN POLIPROPI 323	429.132	LUZ ADRIANA FRANCO HENAO
TANDEM 4 PUESTOS CARCASA PLASTICA EN POLIPROPI 324	429.132	LUZ ADRIANA FRANCO HENAO
TANDEM 4 PUESTOS CARCASA PLASTICA EN POLIPROPI 325	429.132	LUZ ADRIANA FRANCO HENAO



TANDEM 4 PUESTOS CARCASA PLASTICA EN POLIPROPI 326	429.132	MARIA ALEJANDRA BEDOYA CADAVID
TANDEM 4 PUESTOS CARCASA PLASTICA EN POLIPROPI 327	429.132	MARIA ALEJANDRA BEDOYA CADAVID
TANDEM 4 PUESTOS CARCASA PLASTICA EN POLIPROPI 328	429.132	MARIA AEUGENIA SANCHEZ RIVERA
TANDEM 4 PUESTOS CARCASA PLASTICA EN POLIPROPI 329	429.132	MARIA AEUGENIA SANCHEZ RIVERA
TANDEM 4 PUESTOS CARCASA PLASTICA EN POLIPROPI 330	429.132	LINA MARIA PEREZ
TANDEM 4 PUESTOS CARCASA PLASTICA EN POLIPROPI 331	429.132	LINA MARIA PEREZ
TANDEM 4 PUESTOS CARCASA PLASTICA EN POLIPROPI 332	429.132	LINA MARIA PEREZ
TANDEM 4 PUESTOS CARCASA PLASTICA EN POLIPROPI 333	429.132	LINA MARIA PEREZ
TANDEM 4 PUESTOS CARCASA PLASTICA EN POLIPROPI 334	429.132	LINA MARIA PEREZ
TANDEM 4 PUESTOS CARCASA PLASTICA EN POLIPROPI 335	429.132	LINA MARIA PEREZ
TANDEM 4 PUESTOS CARCASA PLASTICA EN POLIPROPI 336	429.132	LINA MARIA PEREZ
TANDEM 4 PUESTOS CARCASA PLASTICA EN POLIPROPI 337	429.132	JOHANA ANDREA VALENCIA JIMÉNEZ
TANDEM NEGRO X 3	509.472	JOHANA ANDREA VALENCIA JIMÉNEZ
TANDEM NEGRO X 5	720.000	JOHANA ANDREA VALENCIA JIMÉNEZ
TANDEM NEGRO X 4	563.760	JOHANA ANDREA VALENCIA JIMÉNEZ
TANDEM NEGRO X 4	563.760	JOHN STIVEN QUINTERO AMARILES
TANDEM NEGRO X 4	563.760	JOHN STIVEN QUINTERO AMARILES
TANDEM NEGRO X 4	563.760	PAULA ANDREA GOMEZ LONDOÑO
TANDEM NEGRO X 3	509.472	PAULA ANDREA GOMEZ LONDOÑO
SILLA EJECUTIVA RECLINABLE 2 PALANCAS	458.200	PAULA ANDREA GOMEZ LONDOÑO
SILLA EJECUTIVA RECLINABLE 2 PALANCAS	308.560	PAULA ANDREA GOMEZ LONDOÑO
SILLA EJECUTIVA RECLINABLE 2 PALANCAS	2.816.396	PAULA ANDREA GOMEZ LONDOÑO
SILLA EJECUTIVA RECLINABLE 2 PALANCAS	308.560	PAULA ANDREA GOMEZ LONDOÑO
ESCRITORIO	549.900	JULIANA MARIA GARCIA ZAPATA
ESCRITORIO	549.900	SONIA ISABEL MEJIA TABARES
ESCRITORIO	549.900	GUILLERMO GARCIA GAVIRIA
ESCRITORIO	549.900	EDUAR ANTONIO MARIN LONDOÑO
ESCRITORIO	549.900	ANA MARIA ACHICANOY ESTRADA
ESCRITORIO	549.900	HENRY ALBERTO ZAPATA MADRIGAL
ESCRITORIO	549.900	CARLOS ENRIQUE VIVEROS PINEDA
ESCRITORIO	549.900	ANDRES OVIDIO BETANCUR CORREA
ESCRITORIO	549.900	LINA MARCELA GRANDA PEREZ



ESCRITORIO	549.900	LAURA GALLEGO VELEZ
ESCRITORIO	549.900	BERTHA BANQUET LARA
ESCRITORIO	549.900	CARMENZA ELENA JARAMILLO SANCHEZ
ESCRITORIO	549.900	SANDRA MARIA VELEZ MARQUEZ
ESCRITORIO	549.900	MARTHA ELENA MEJIA CHAPETON
ESCRITORIO	549.900	ASTRID ELIANA MUNERA MORA
ESCRITORIO	549.900	BLANCA NUBIA PUERTA URREGO
ESCRITORIO	549.900	JULIO ALBERTO ARANGO RODRIGUEZ
ESCRITORIO	549.900	DANIEL ANDRES SARMIENTO MANTILLA
ESCRITORIO	549.900	OSCAR DAVID ACEVEDO VELASQUEZ
ESCRITORIO	549.900	SERGIO ESTEBAN SEPULVEDA ECHAVARRIA
ESCRITORIO	549.900	SINDY SANCHEZ COY
ESCRITORIO	549.900	LAURA CORREA ARIAS
ESCRITORIO	549.900	JUAN FELIPE TOBON MONTOYA
ESCRITORIO	549.900	ALIRIO VASQUEZ PEREZ
ESCRITORIO	549.900	CATALINA SUAREZ VALENCIA
ESCRITORIO	549.900	BOTERO ALVAREZ JOHANA
ESCRITORIO	549.900	DANIELA GARCIA GOMEZ
ESCRITORIO	549.900	ANTONIO JOSE VALENCIA MORENO
ESCRITORIO	549.900	JUAN FELIPE DELGADO CAICEDO
ESCRITORIO	549.900	JOHANA ANDREA CASTAÑO ALVAREZ
ESCRITORIO	549.900	JOHANA ANDREA CASTAÑO ALVAREZ
ESCRITORIO	549.900	ALEJANDRO ARANGO CASTRILLON
ESCRITORIO	549.900	RIGOBERTO GARCIA
ESCRITORIO	549.900	MONICA PATRICIA CORONADO MEDELLIN
ESCRITORIO	549.900	CRISTIAN DE JESUS ZULUAGA GOMEZ
ESCRITORIO	549.900	ANA EDELMIRA HOYOS ALMANZA
ESCRITORIO	549.900	PAULA ANDREA DOMINGUEZ URREGO
ESCRITORIO	549.900	DERLY MARIA VARGAS GUZMAN
ESCRITORIO	549.900	JUAN PABLO PINEDA MARIN
ESCRITORIO	549.900	CESAR JULIO HERRERA PULGARIN



ESCRITORIO	549.900	FLOR MARIA OSORNO SANCHEZ
ESCRITORIO	549.900	JOSE ALEJANDRO QUIROZ RAMIREZ
ESCRITORIO	549.900	JULIAN ARANGO ZAPATA
ESCRITORIO	549.900	Ingresar Cedula
ESCRITORIO	549.900	MARIBEL ARRIETA HERRERA
ESCRITORIO	549.900	LUZ ESTELLA SUAREZ GALLEGO
ESCRITORIO	549.900	MARIBEL ARRIETA HERRERA
ESCRITORIO	549.900	CRISTHIAN PRIMITIVO CAMACHO ANAYA
ESCRITORIO	549.900	INES CECILIA PATIÑO GUTIERREZ
ESCRITORIO	549.900	JAVIER ESTEBAN TORRES OROZCO
ESCRITORIO	549.900	JOHN FAURICIANO GALLEGO CORREA
ESCRITORIO	549.900	ARTURO DE JESUS GONZALEZ RUA
ESCRITORIO	549.900	YAMILE GOMEZ DAVILA
ESCRITORIO	549.900	TATIANA MARIA PUERTA GUZMAN
ESCRITORIO	549.900	ALEJANDRO AGUIRRE MESA
ESCRITORIO	549.900	OSCAR MAURICIO OSORIO PEREZ
ESCRITORIO	549.900	ADRIANA MARIA GOMEZ VASQUEZ
ESCRITORIO	549.900	Ingresar Cedula
ESCRITORIO	549.900	CESAR DARIO VARGAS ZAPATA
ESCRITORIO	549.900	MANUEL HUMBERTO ZAPATA GARCES
ESCRITORIO	549.900	LILA ROSA CORONADO PADILLA
ESCRITORIO	549.900	LUIS FELIPE MOLINA VELASQUEZ
ESCRITORIO	549.900	ERIKA LILIANA MIRA CORREA
ESCRITORIO	549.900	PATIÑO OSORIO MAURICIO
ESCRITORIO	549.900	MARIA NELLIR HINCAPIE OSORIO
ESCRITORIO	549.900	DANIEL STIVEN RESTREPO JARAMILLO
ESCRITORIO	549.900	DORA PATRICIA MEJIA PENAGOS
ESCRITORIO	549.900	ISABEL CRISTINA CARO BONILLA
ESCRITORIO	549.900	ANDREYNA PATIÑO HERNANDEZ
ESCRITORIO	549.900	ANDRES CANO SOSA
ESCRITORIO	549.900	DANIEL CAMILO RIOS SANCHEZ
ESCRITORIO	549.900	NELSON ENRIQUE CANO CARBALLO
ESCRITORIO	549.900	JENNIFER VILLA NARVAEZ



ESCRITORIO	549.900	YADIRA CONRADO PINILLA
ESCRITORIO	549.900	JULIANA BERRIO RESTREPO
ESCRITORIO	549.900	OSCAR ALBERTO PEÑA MARIN
ESCRITORIO	549.900	PIEDAD CRISTINA VALDERRAMA PINEDA
ESCRITORIO	549.900	LUPERLY MARTINEZ LEON
ESCRITORIO	549.900	CRISTIAN ANDRES GOMEZ RAMOS
ESCRITORIO	549.900	YENNY PAREJA BOLIVAR
ESCRITORIO	549.900	PAULA ANDREA MARIN ARIAS
ESCRITORIO	549.900	YEPES AGUDELO ELIZABETH
ESCRITORIO	549.900	JAVIER ALONSO ALVAREZ SANCHEZ
ESCRITORIO	549.900	CLAUDIA PATRICIA MALDONADO TAMAYO
ESCRITORIO	549.900	LOPEZ DUQUE ALVARO HERNAN
ESCRITORIO	549.900	SANDRA MILENA CARO LOPEZ
ESCRITORIO	549.900	SANDRA MILENA CARO LOPEZ
ESCRITORIO	549.900	SANDRA MILENA CARO LOPEZ
ESCRITORIO	549.900	SANDRA MILENA CARO LOPEZ
ESCRITORIO	549.900	SANDRA MILENA CARO LOPEZ
ESCRITORIO	549.900	SANDRA MILENA CARO LOPEZ
ESCRITORIO	549.900	SANDRA MILENA CARO LOPEZ
ESCRITORIO	549.900	SANDRA MILENA CARO LOPEZ
ESCRITORIO	549.900	SANDRA MILENA CARO LOPEZ
ESCRITORIO	549.900	SANDRA MILENA CARO LOPEZ
ESCRITORIO	549.900	GERALDINE CARVAJAL ARISTIZABAL
ESCRITORIO	549.900	GENNY SHIRLEY GAVIRIA
ESCRITORIO	549.900	PAULA ANDREA URREA MUÑOZ
ESCRITORIO	549.900	CATALINA SANCHEZ ALVAREZ
ESCRITORIO	549.900	CATHERINE MARTINEZ AVENDAÑO
ESCRITORIO	549.900	LINA MARIA PEMBERTY DIAZ
ESCRITORIO	549.900	ANDERSON STIWAR VELASQUEZ MARULANDA
ESCRITORIO	549.900	CATALINA SANCHEZ ALVAREZ
ESCRITORIO	549.900	PEÑA VELEZ SUSANA
ESCRITORIO	549.900	CESAR AUGUSTO RAMIREZ MEJIA
ESCRITORIO	549.900	EDUAR DUVAN VILLA ORTIZ
ESCRITORIO	549.900	CAROLINA HURTADO GALEANO

Alianza Medellín Antioquia EPS – SAS NIT 900.604.350-0

Tel: (4) 4601674 Calle 44 A 55-44 Piso 13 Ed. Business Plaza Medellín – Antioquia

info@saviasaludeps.com www.saviasaludeps.com



ESCRITORIO	549.900	NATALY ZAPATA VALDERRAMA
ESCRITORIO	549.900	JUAN ESTEBAN DAVILA CORTES
ESCRITORIO	549.900	CATALINA SANCHEZ ALVAREZ
ESCRITORIO	549.900	CATALINA SANCHEZ ALVAREZ
ESCRITORIO	549.900	CATALINA SANCHEZ ALVAREZ
ESCRITORIO	549.900	JUAN MATEO PEREZ GALLEGO
ESCRITORIO	549.900	PAOLA ANDREA GALLEGO ZAPATA
ESCRITORIO	549.900	HUBER HERNEY VARGAS RESTREPO
ESCRITORIO	549.900	MARIBEL GAVIRIA LOPEZ
ESCRITORIO	549.900	ISABEL CRISTINA MUÑOZ SANCHEZ
ESCRITORIO	549.900	NATALY HURATADO ROJAS
ESCRITORIO	549.900	TORO HERNANDEZ ALEXANDRA
ESCRITORIO	549.900	ENID YULIETH SANTA GONZALEZ
ESCRITORIO	549.900	MONICA GARCIA ALBA
ESCRITORIO	549.900	MARIA JOSE ESTRADA RENDON
ESCRITORIO	549.900	MARIA FERNANDA ZULUAGA JARAMILLO
ESCRITORIO	549.900	SILVIA PATRICIA BUSTAMANTE MEJIA
ESCRITORIO	549.900	GONZALEZ CASTRO DOSMY
ESCRITORIO	549.900	LUISA FERNANDA SUAREZ RESTREPO
ESCRITORIO	549.900	MUÑOZ FIGUEROA ANDREA
ESCRITORIO	549.900	LINA MARIA TABORDA LOZANO
ESCRITORIO	549.900	POSADA BUSTAMANTE MARYI BIVIANA
ESCRITORIO	549.900	CATALINA SANCHEZ ALVAREZ
ESCRITORIO	549.900	CATALINA SANCHEZ ALVAREZ
ESCRITORIO	549.900	GUILLERMO LEON QUICENO ARANGO
ESCRITORIO	549.900	LESLEY NATACHA QUINTERO ARENA
ESCRITORIO	549.900	CALLE BEDOYA SANDRA MILENA
ESCRITORIO	549.900	GERALDINE ADRIANA ECHEVERRI CASTRILLON
ESCRITORIO	549.900	CATALINA SANCHEZ ALVAREZ
ESCRITORIO	549.900	MANUELA TAMAYO GIRALDO
ESCRITORIO	549.900	PAOLA ANDREA BUSTAMANTE JARAMILLO
ESCRITORIO	549.900	SARA MANUELA OSORIO GARCIA



ESCRITORIO	549.900	ESPERANZA PEÑARANDA PINEDA
ESCRITORIO	549.900	CATALINA SANCHEZ ALVAREZ
ESCRITORIO	549.900	CATALINA SANCHEZ ALVAREZ
ESCRITORIO	549.900	CATALINA SANCHEZ ALVAREZ
ESCRITORIO	549.900	CATALINA SANCHEZ ALVAREZ
ESCRITORIO	549.900	CATALINA SANCHEZ ALVAREZ
ESCRITORIO	549.900	CATALINA SANCHEZ ALVAREZ
ESCRITORIO	549.900	CATALINA SANCHEZ ALVAREZ
ESCRITORIO	549.900	CATALINA SANCHEZ ALVAREZ
ESCRITORIO	549.900	CATALINA SANCHEZ ALVAREZ
ESCRITORIO	549.900	CATALINA SANCHEZ ALVAREZ
ESCRITORIO	549.900	CATALINA SANCHEZ ALVAREZ
ESCRITORIO	549.900	CATALINA SANCHEZ ALVAREZ
ESCRITORIO	549.900	CATALINA SANCHEZ ALVAREZ
ESCRITORIO	549.900	CATALINA SANCHEZ ALVAREZ
ESCRITORIO	549.900	CATALINA SANCHEZ ALVAREZ
ESCRITORIO	549.900	CATALINA SANCHEZ ALVAREZ
ESCRITORIO	549.900	CATALINA SANCHEZ ALVAREZ
ESCRITORIO	549.900	CATALINA SANCHEZ ALVAREZ
ESCRITORIO	549.900	CATALINA SANCHEZ ALVAREZ
ESCRITORIO	549.900	CATALINA SANCHEZ ALVAREZ
ESCRITORIO	549.900	CATALINA SANCHEZ ALVAREZ
ESCRITORIO	549.900	CATALINA SANCHEZ ALVAREZ
ESCRITORIO	549.900	CATALINA SANCHEZ ALVAREZ
ESCRITORIO	549.900	CATALINA SANCHEZ ALVAREZ
ESCRITORIO	549.900	CATALINA SANCHEZ ALVAREZ
ESCRITORIO	549.900	CATALINA SANCHEZ ALVAREZ
ESCRITORIO	549.900	CATALINA SANCHEZ ALVAREZ
ESCRITORIO	549.900	CATALINA SANCHEZ ALVAREZ
ESCRITORIO	549.900	CATALINA SANCHEZ ALVAREZ
ESCRITORIO	549.900	CATALINA SANCHEZ ALVAREZ
ESCRITORIO	549.900	CATALINA SANCHEZ ALVAREZ
ESCRITORIO	549.900	CATALINA SANCHEZ ALVAREZ
ESCRITORIO	549.900	CATALINA SANCHEZ ALVAREZ
ESCRITORIO	549.900	CATALINA SANCHEZ ALVAREZ
ESCRITORIO	549.900	CATALINA SANCHEZ ALVAREZ
ESCRITORIO	549.900	CATALINA SANCHEZ ALVAREZ
ESCRITORIO	549.900	CATALINA SANCHEZ ALVAREZ
ESCRITORIO	549.900	CATALINA SANCHEZ ALVAREZ
ESCRITORIO	549.900	CATALINA SANCHEZ ALVAREZ
ESCRITORIO	549.900	CATALINA SANCHEZ ALVAREZ
ESCRITORIO	549.900	CATALINA SANCHEZ ALVAREZ
ESCRITORIO	549.900	CATALINA SANCHEZ ALVAREZ
ESCRITORIO	549.900	CATALINA SANCHEZ ALVAREZ
ESCRITORIO	549.900	CATALINA SANCHEZ ALVAREZ
ESCRITORIO	549.900	CATALINA SANCHEZ ALVAREZ



ESCRITORIO	549.900	CATALINA SANCHEZ ALVAREZ
ESCRITORIO	549.900	CATALINA SANCHEZ ALVAREZ
ESCRITORIO	549.900	CATALINA SANCHEZ ALVAREZ
ESCRITORIO	549.900	CATALINA SANCHEZ ALVAREZ
ESCRITORIO	549.900	CATALINA SANCHEZ ALVAREZ
ESCRITORIO	549.900	CATALINA SANCHEZ ALVAREZ
ESCRITORIO	549.900	CATALINA SANCHEZ ALVAREZ
ESCRITORIO	549.900	CATALINA SANCHEZ ALVAREZ
ESCRITORIO	549.900	CATALINA SANCHEZ ALVAREZ
ESCRITORIO	549.900	CATALINA SANCHEZ ALVAREZ
ESCRITORIO	549.900	CATALINA SANCHEZ ALVAREZ
ESCRITORIO	549.900	CATALINA SANCHEZ ALVAREZ
ESCRITORIO	549.900	CATALINA SANCHEZ ALVAREZ
ESCRITORIO	549.900	DIANA MARIA HERNANDEZ GONZALEZ
ESCRITORIO	549.900	NASTIA SOFIA BRAVO SALCEDO
ESCRITORIO	549.900	MARILUZ OSPINA VILLEGAS
ESCRITORIO	549.900	DIANA MARIA SIERRA APONTE
ESCRITORIO	549.900	YAKELIN CECILIA ESCANDON YOLI
ESCRITORIO	549.900	ISABEL CRISTINA BETANCUR BETANCUR
ESCRITORIO	549.900	VASQUEZ VASQUEZ EFRAIN
ESCRITORIO	549.900	JUAN PABLO DUARTE GARCES
ESCRITORIO	549.900	LAURA ELENA BETANCOURT LOPEZ
ESCRITORIO	549.900	LUISA MARIA OROZCO GIRALDO
ESCRITORIO	549.900	OLGA LUCIA LODOÑO FRANCO
ESCRITORIO	549.900	LAURA SANCHEZ VASQUEZ
ESCRITORIO	549.900	ARISTIZABAL JIMENEZ DORALBA
ESCRITORIO	549.900	ISABEL CRISTINA BETANCUR BETANCUR
ESCRITORIO	549.900	ISABEL CRISTINA BETANCUR BETANCUR
ESCRITORIO	549.900	VANESSA VASQUEZ GOMEZ
ESCRITORIO	549.900	CLAUDIA PATRICIA MARIN VELEZ
ESCRITORIO	549.900	ISABEL CRISTINA BETANCUR BETANCUR
ESCRITORIO	549.900	DANIELA ESTRADA BEDOYA
ESCRITORIO	549.900	LAURA TATIANA MORALES OSORIO



ESCRITORIO	549.900	PAULA ANDREA URREA MUÑOZ
ESCRITORIO	549.900	DURANGO BOLIVAR MARIA EUGENIA
ESCRITORIO	549.900	MARTHA NELLY CEBALLOS MEJIA
ESCRITORIO	549.900	MARTHA NELLY CEBALLOS MEJIA
ESCRITORIO	549.900	MARTHA NELLY CEBALLOS MEJIA
ESCRITORIO	549.900	MARTHA NELLY CEBALLOS MEJIA
ESCRITORIO	549.900	MARTHA NELLY CEBALLOS MEJIA
ESCRITORIO	549.900	VANESA QUINTERO HERRERA
ESCRITORIO	549.900	HENAO QUINTERO MARIA CAMILA
ESCRITORIO	549.900	GARCES MARIN MELISSA
ESCRITORIO	549.900	RAVE AGUDELO MARTA CECILIA
ESCRITORIO	549.900	AREIZA TORRES DIEGO ANDRES
ESCRITORIO	549.900	DAVILA MACHADO MARIBEL
ESCRITORIO	549.900	ECHEVERRI MEDINA DAHYANA
ESCRITORIO	549.900	MORA GARCIA CAROLINA
ESCRITORIO	549.900	RAMIREZ GONZALEZ LUDIVIA
ESCRITORIO	549.900	ALCARAZ SIERRA TANIA
ESCRITORIO	549.900	PAOLA ANDREA MARIN FERNANDEZ
ESCRITORIO	549.900	PAOLA ANDREA MARIN FERNANDEZ
ESCRITORIO	549.900	NANCY VILLEGAS JARAMILLO
ESCRITORIO	549.900	ELIZABETH SEPULVEDA TORRES
ESCRITORIO	549.900	KATHERINE RIVERA FLOREZ
ESCRITORIO	549.900	FLOREZ MARIN MARIA CAROLINA
ESCRITORIO	549.900	DEISY PAOLA TABARES MARIN
ESCRITORIO	549.900	MAGDA YADIRA ROJAS GARCIA
ESCRITORIO	549.900	CESAR AUGUSTO CIFUENTES CARO
ESCRITORIO	549.900	SANDRA MILENA RESTREPO ZAPATA
ESCRITORIO	549.900	YENY ALEXANDRA CARMONA PATIÑO
ESCRITORIO	549.900	HERNANDEZ RAMIREZ LEIDY JOHANA
ESCRITORIO	549.900	MONSALVE SALDARRIAGA ELID JOHANA
ESCRITORIO	549.900	MUÑOZ AMAYA JULIETH TATIANA
ESCRITORIO	549.900	MORALES HERNANDEZ EDWIN HERNANDO



ESCRITORIO	549.900	TABORDA ZAPATA ADRIANA MARIA
ESCRITORIO	549.900	DIDIER ROBINSON GIRALDO GIRALDO
ESCRITORIO	549.900	JULIO CESAR ACEVEDO MORENO
ESCRITORIO	549.900	GUAPACHA DIEGO FERNANDO
ESCRITORIO	549.900	PUERTO AVILA LUIS MIGUEL
ESCRITORIO	549.900	JUAN PABLO GIL MUNERA
ESCRITORIO	549.900	GLORIA YANETH MARTINEZ BEDOYA
ESCRITORIO	549.900	ANDRES FERNANDO BETANCUR CASTRO
ESCRITORIO	549.900	DIDIER DIAZ MENA
ESCRITORIO	549.900	RAUL IGNACIO PALACIOS CORREA
ESCRITORIO	549.900	GLORIA YANETH MARTINEZ BEDOYA
ESCRITORIO	549.900	MONSALVE LOPEZ JOVAN DAVID
ESCRITORIO	549.900	DAVID ALEJANDRO ROMAN ALVAREZ
ESCRITORIO	549.900	GLORIA YANETH MARTINEZ BEDOYA
ESCRITORIO	549.900	DAVID ALEJANDRO ROMAN ALVAREZ
ESCRITORIO	549.900	SANTIAGO CARDONA VILLADA
ESCRITORIO	549.900	DAVID ALEJANDRO ROMAN ALVAREZ
MUEBLE SENCILLO	500.000	JUAN CARLOS DURANGO CORREA
MUEBLE DOBLE	550.000	BERNARDO EUGENIO LONDOÑO URREGO
MUEBLE DOBLE	550.000	IDERMAN GALLEGU VERGARA
MESA REDONDA	452.400	DAVID ALEJANDRO ROMAN ALVAREZ
MESA REDONDA	452.400	JUAN DAVID ARBELAEZ RESTREPO
MESA REDONDA	452.400	MERIZALDE GARTNER IVAN DARIO
MESA REDONDA	452.400	GONZALO ANDRES RUIZ LONDOÑO
MESA REDONDA	452.400	SANDRA MILENA QUINTERO CARTAGENA
MESA REDONDA	452.400	ALEJANDRO ORTIZ PERDOMO
MESA REDONDA	452.400	ANDRES FELIPE SUAREZ JARAMILLO
MESA DE REUNIONES	1.576.889	JHOAN GABRIEL RAMIREZ RESTREPO
MESA DE REUNIONES	1.576.889	JOSE VIANOR NOREÑA GRISALES
MESA DE REUNIONES	1.576.889	CASTAÑO RAMIREZ DAVID JULIAN
MESA AUXILIAR	452.400	JULIO CESAR ACEVEDO MORENO



MESA AUXILIAR	452.400	GLORIA YANETH MARTINEZ BEDOYA
ESCRITORIO DE VIDRIO	1.770.000	DAVID ALEJANDRO ROMAN ALVAREZ
ESCRITORIO	549.900	RAUL IGNACIO PALACIOS CORREA
ESCRITORIO	549.900	JUAN DAVID RIOS RIOS
ESCRITORIO	549.900	PATIÑO HERNANDEZ OSCAR RAUL
ESCRITORIO	549.900	MARTIN ALONSO MORA RENDON
ESCRITORIO	549.900	MARTIN ALONSO MORA RENDON
ESCRITORIO	549.900	MARTIN ALONSO MORA RENDON
ESCRITORIO	549.900	MARTIN ALONSO MORA RENDON
ESCRITORIO	549.900	Carolina Gomez Gallego
ESCRITORIO	549.900	Yeimi Daniela Marin Correa
CAJONERA DOBLE	550.000	Laura Juliana Chavarriaga Uribe
CAJONERA	500.000	Maria Carolina Muñoz Arboleda
CAJONERA	500.000	Beatriz Elena Munera Valderrama
ARCHIVADORES DE 3 GAVETAS	573.170	ELIANA QUINTERO
ARCHIVADOR	788.800	ELIANA QUINTERO
MESA REDONDA	452.400	LUCIANO ANDRES MUÑOZ YEPES
MESA REDONDA	452.400	LUIS DANIEL CASTAÑO LOPEZ
MESA REDONDA	452.400	CINDY JOHANNA RUEDA HERNANDEZ
MESA REDONDA	452.400	ELIANA PATRICIA ARROYAVE HENAO
MESA REDONDA	452.400	SEBASTIAN RESTREPO GONZALEZ
MESA REDONDA	452.400	BILMA EUGENIA LONDOÑO
MESA REDONDA	452.400	LINA CLEMENCIA BETANCUR HOYOS
MESA REDONDA	452.400	DIANA LORENA CARTAGENA CEBALLOS
MESA REDONDA	452.400	ADMINISTRATIVA
MESA REDONDA	452.400	ADMINISTRATIVA
MESA REDONDA	452.400	ADMINISTRATIVA
MESA REDONDA	452.400	ADMINISTRATIVA
MESA REDONDA	452.400	ADMINISTRATIVA
MESA REDONDA	452.400	ADMINISTRATIVA
MESA REDONDA	452.400	ADMINISTRATIVA
MESA REDONDA	452.400	ADMINISTRATIVA
MESA REDONDA	452.400	ADMINISTRATIVA
MESA REDONDA	452.400	ADMINISTRATIVA
MESA REDONDA	452.400	ADMINISTRATIVA



MUEBLE COUNTER DIMENSIONES 1200X600X1100 MADEC 164	1.328.722	SILVIA MARIA ACEVEDO GAVIRIA
MUEBLE COUNTER DIMENSIONES 1200X600X1100 MADEC 165	1.328.722	LUZ MARDELLY LONDOÑO RIVERA
MUEBLE COUNTER DIMENSIONES 1200X600X1100 MADEC 166	1.328.722	OMAIRA DEL CARMEN JARAMILLO MORENO
MUEBLE COUNTER DIMENSIONES 1200X600X1100 MADEC 167	1.328.722	MARIA CAMILA ACEVEDO PARRA
MUEBLE COUNTER DIMENSIONES 1200X600X1100 MADEC 168	1.328.722	ANDRES ADOLFO VILLA SIERRA
MUEBLE COUNTER DIMENSIONES 1200X600X1100 MADEC 169	1.328.722	ANDRES ADOLFO VILLA SIERRA
MUEBLE COUNTER DIMENSIONES 1200X600X1100 MADEC 170	1.328.722	ANDRES ADOLFO VILLA SIERRA
MUEBLE COUNTER DIMENSIONES 1200X600X1100 MADEC 171	1.328.722	ADRIANA MARIA JARAMILLO GONZALEZ
MUEBLE COUNTER DIMENSIONES 1200X600X1100 MADEC 172	1.328.722	ADRIANA MARIA JARAMILLO GONZALEZ
MUEBLE COUNTER DIMENSIONES 1200X600X1100 MADEC 173	1.328.722	Arledlys Urueta Zapata
MUEBLE COUNTER DIMENSIONES 1200X600X1100 MADEC 174	1.328.722	LUZ MARLENI CAÑAS ARROYAVE
MUEBLE COUNTER DIMENSIONES 1200X600X1100 MADEC 175	1.328.722	FRANCISCO JESUS FRANCO GIL
MUEBLE COUNTER DIMENSIONES 1200X600X1100 MADEC 176	1.328.722	FRANCISCO JESUS FRANCO GIL
MUEBLE COUNTER DIMENSIONES 1200X600X1100 MADEC 177	1.328.722	FRANCISCO JESUS FRANCO GIL
MUEBLE COUNTER DIMENSIONES 1200X600X1100 MADEC 178	1.328.722	LINA MARIA VELEZ TORO
MUEBLE COUNTER DIMENSIONES 1200X600X1100 MADEC 179	1.328.722	ARNULFA URRUTIA
MUEBLE COUNTER DIMENSIONES 1200X600X1100 MADEC 180	1.328.722	Maryelly Bedoya Gallego
MUEBLE COUNTER DIMENSIONES 1200X600X1100 MADEC 181	1.328.722	MARYELLY BEDOYA GALLEGO
MUEBLE COUNTER DIMENSIONES 1200X600X1100 MADEC 182	1.328.722	Nancy Yohana Salazar Aristizabal
MUEBLE COUNTER DIMENSIONES 1200X600X1100 MADEC 183	1.328.722	Nancy Yohana Salazar Aristizabal
MUEBLE COUNTER DIMENSIONES 1200X600X1100 MADEC 184	1.328.722	yeidy celeny quintero castaño
MUEBLE COUNTER DIMENSIONES 1200X600X1100 MADEC 185	1.328.722	Ingresar Cedula
MUEBLE COUNTER DIMENSIONES 1200X600X1100 MADEC 186	1.328.722	Ingresar Cedula
MUEBLE COUNTER DIMENSIONES 1200X600X1100 MADEC 187	1.328.722	Ingresar Cedula
MUEBLE COUNTER DIMENSIONES 1200X600X1100 MADEC 188	1.328.722	ALEDIS MARCELA GOMEZ SANCHEZ
MUEBLE COUNTER DIMENSIONES 1200X600X1100 MADEC 189	1.328.722	ALEDIS MARCELA GOMEZ SANCHEZ
MUEBLE COUNTER DIMENSIONES 1200X600X1100 MADEC 190	1.328.722	CLAUDIA MILENA BOTERO CASTRO
MUEBLE COUNTER DIMENSIONES 1200X600X1100 MADEC 191	1.328.722	MONICA MARIA LEDESMA GARCIA
MUEBLE COUNTER DIMENSIONES 1200X600X1100 MADEC 192	1.328.722	VALERIA HERRERA HERRERA



MUEBLE COUNTER DIMENSIONES 1200X600X1100 MADEC 193	1.328.722	YANETH LILIANA JARAMILLO SALAZAR
MUEBLE COUNTER DIMENSIONES 1200X600X1100 MADEC 194	1.328.722	YURY ALEJANDRA BOHORQUEZ ARIAS
MUEBLE COUNTER DIMENSIONES 1200X600X1100 MADEC 195	1.328.722	DIANA GRANADA
MUEBLE COUNTER DIMENSIONES 1200X600X1100 MADEC 196	1.328.722	NORA PATRICIA CORTEZ ALZATE
MUEBLE COUNTER DIMENSIONES 1200X600X1100 MADEC 197	1.328.722	LINA MARIA LOPEZ GARCIA
MUEBLE COUNTER DIMENSIONES 1200X600X1100 MADEC 198	1.328.722	NELLY AMPARO CASTAÑO SOTO
MUEBLE COUNTER DIMENSIONES 1200X600X1100 MADEC 199	1.328.722	NELCY AMPARO CASTAÑO GOMEZ
MUEBLE COUNTER DIMENSIONES 1200X600X1100 MADEC 200	1.328.722	NELLY AMPARO CASTAÑO SOTO
MUEBLE COUNTER DIMENSIONES 1200X600X1100 MADEC 201	1.328.722	NELLY AMPARO CASTAÑO SOTO
MUEBLE COUNTER DIMENSIONES 1200X600X1100 MADEC 202	1.328.722	LILIANA GRISALES- CINDY TORO- FAINORYS MARIN
MUEBLE COUNTER DIMENSIONES 1200X600X1100 MADEC 203	1.328.722	LILIANA GRISALES- CINDY TORO- FAINORYS MARIN
MUEBLE COUNTER DIMENSIONES 1200X600X1100 MADEC 204	1.328.722	LILIANA GRISALES- CINDY TORO- FAINORYS MARIN
MUEBLE COUNTER DIMENSIONES 1200X600X1100 MADEC 205	1.328.722	ROSELIA HIGINIO JIMENEZ
MUEBLE COUNTER DIMENSIONES 1200X600X1100 MADEC 206	1.328.722	RAFAEL IGNACIO GARCES GIRALDO
MUEBLE COUNTER DIMENSIONES 1200X600X1100 MADEC 207	1.328.722	RAFAEL IGNACIO GARCES GIRALDO
MUEBLE COUNTER DIMENSIONES 1200X600X1100 MADEC 208	1.328.722	RAFAEL IGNACIO GARCES GIRALDO
MUEBLE COUNTER DIMENSIONES 1200X600X1100 MADEC 209	1.328.722	RAFAEL IGNACIO GARCES GIRALDO
MUEBLE COUNTER DIMENSIONES 1200X600X1100 MADEC 210	1.328.722	RAFAEL IGNACIO GARCES GIRALDO
MUEBLE COUNTER DIMENSIONES 1200X600X1100 MADEC 211	1.328.722	RAFAEL IGNACIO GARCES GIRALDO
MUEBLE COUNTER DIMENSIONES 1200X600X1100 MADEC 212	1.328.722	LAURA DIAZ CARO
MUEBLE COUNTER DIMENSIONES 1200X600X1100 MADEC 213	1.328.722	ASTRID YANETH SANCHEZ MONTOYA
MUEBLE COUNTER DIMENSIONES 1200X600X1100 MADEC 214	1.328.722	Paula Andrea Ruiz Lopez
MUEBLE COUNTER DIMENSIONES 1200X600X1100 MADEC 215	1.328.722	ASTRID YANETH SANCHEZ MONTOYA
MUEBLE COUNTER DIMENSIONES 1200X600X1100 MADEC 216	1.328.722	DIANA PATRICI ZULETA RESTREPO
MUEBLE COUNTER DIMENSIONES 1200X600X1100 MADEC 217	1.328.722	ASTRID YANETH SANCHEZ MONTOYA
MUEBLE COUNTER DIMENSIONES 1200X600X1100 MADEC 218	1.328.722	Paula Andrea Ruiz Lopez
MUEBLE COUNTER DIMENSIONES 1200X600X1100 MADEC 219	1.328.722	CLAUDIA MARCELA TAMAYO MARTINEZ
MUEBLE COUNTER DIMENSIONES 1200X600X1100 MADEC 220	1.328.722	ELIZABET BLANDON MARIN



MUEBLE COUNTER DIMENSIONES 1200X600X1100 MADEC 221	1.328.722	MARIA CAMILA BENITEZ HIGUITA
MUEBLE COUNTER DIMENSIONES 1200X600X1100 MADEC 222	1.328.722	LUZ DARY TAMAYO YEPES
MUEBLE COUNTER DIMENSIONES 1200X600X1100 MADEC 223	1.328.722	DAHIANA FLOREZ PINEDA
MUEBLE COUNTER DIMENSIONES 1200X600X1100 MADEC 224	1.328.722	LUCINA QUINTERO PEREZ
MUEBLE COUNTER DIMENSIONES 1200X600X1100 MADEC 225	1.328.722	YONNATAN STEVEN HERRERA TABORDA
MUEBLE COUNTER DIMENSIONES 1200X600X1100 MADEC 226	1.328.722	LUCELY DE JESUS ORTIZ ORTIZ
MUEBLE COUNTER DIMENSIONES 1200X600X1100 MADEC 227	1.328.722	LUCELY DE JESUS ORTIZ ORTIZ
MUEBLE COUNTER DIMENSIONES 1200X600X1100 MADEC 228	1.328.722	NORA CECILIA CANO
MUEBLE COUNTER DIMENSIONES 1200X600X1100 MADEC 229	1.328.722	NORA CECILIA CANO
MUEBLE COUNTER DIMENSIONES 1200X600X1100 MADEC 230	1.328.722	Paola Andrea Morlaes Cárdenas
MUEBLE COUNTER DIMENSIONES 1200X600X1100 MADEC 231	1.328.722	VANESSA OCAMPO PULGARIN
MUEBLE COUNTER DIMENSIONES 1200X600X1100 MADEC 232	1.328.722	Heleany Álvarez Giraldo
MUEBLE COUNTER DIMENSIONES 1200X600X1100 MADEC 233	1.328.722	Ángela Vanesa Chaverra Mazo
MUEBLE COUNTER DIMENSIONES 1200X600X1100 MADEC 234	1.328.722	Yessenia María Herrera Serna
MUEBLE COUNTER DIMENSIONES 1200X600X1100 MADEC 235	1.328.722	Yessenia María Herrera Serna
MUEBLE COUNTER DIMENSIONES 1200X600X1100 MADEC 236	1.328.722	LINA MARIA CARDONA BAENA
MUEBLE COUNTER DIMENSIONES 1200X600X1100 MADEC 237	1.328.722	DANIELA COLORADO
MUEBLE COUNTER DIMENSIONES 1200X600X1100 MADEC 238	1.328.722	ISABEL MAGALI RESTREPO BLANDON
MUEBLE COUNTER DIMENSIONES 1200X600X1100 MADEC 239	1.328.722	ALICIA MARIA PEREZ RUDA
MUEBLE COUNTER DIMENSIONES 1200X600X1100 MADEC 240	1.328.722	ANDREA CAROLINA MARIN ARENAS
MUEBLE COUNTER DIMENSIONES 1200X600X1100 MADEC 241	1.328.722	JULIANA RENDON MENDEZ
MUEBLE COUNTER DIMENSIONES 1200X600X1100 MADEC 242	1.328.722	LUZ ADRIANA FRANCO HENAO
MUEBLE COUNTER DIMENSIONES 1200X600X1100 MADEC 243	1.328.722	MARIA ALEJANDRA BEDOYA CADAVID
MUEBLE COUNTER DIMENSIONES 1200X600X1100 MADEC 244	1.328.722	MARIA AEUGENIA SANCHEZ RIVERA
MUEBLE COUNTER DIMENSIONES 1200X600X1100 MADEC 245	1.328.722	ANA CRISTINA USUGA FALCO
MUEBLE COUNTER DIMENSIONES 1200X600X1100 MADEC 246	1.328.722	MARIBEL VALENCIA ROMAN
TANDEM 4 PUESTOS CARCASA PLASTICA EN POLIPROPI 338	432.738	MARIBEL VALENCIA ROMAN
TANDEM 4 PUESTOS CARCASA PLASTICA EN POLIPROPI 339	432.738	MARIBEL VALENCIA ROMAN
TANDEM 4 PUESTOS CARCASA PLASTICA EN POLIPROPI 340	432.738	VIVIANA MARIA OSPINA GOMEZ



TANDEM 4 PUESTOS CARCASA PLASTICA EN POLIPROPI 341	432.738	ELIZA MOSQUERA PALACIO
TANDEM 4 PUESTOS CARCASA PLASTICA EN POLIPROPI 342	432.738	LUZ MARINA CANO CARDONA
TANDEM 4 PUESTOS CARCASA PLASTICA EN POLIPROPI 343	432.738	INGRY ROCIO MARTINEZ AGUIRRE
TANDEM 4 PUESTOS CARCASA PLASTICA EN POLIPROPI 344	432.738	LUZ ADRIANA FERNANDEZ SANCHEZ
TANDEM 4 PUESTOS CARCASA PLASTICA EN POLIPROPI 345	432.738	LUZ ADRIANA FERNANDEZ SANCHEZ
TANDEM 4 PUESTOS CARCASA PLASTICA EN POLIPROPI 346	432.738	LUZ ADRIANA FERNANDEZ SANCHEZ
TANDEM 4 PUESTOS CARCASA PLASTICA EN POLIPROPI 347	432.738	LUZ ADRIANA FERNANDEZ SANCHEZ
TANDEM 4 PUESTOS CARCASA PLASTICA EN POLIPROPI 348	432.738	LUZ ADRIANA FERNANDEZ SANCHEZ
TANDEM 4 PUESTOS CARCASA PLASTICA EN POLIPROPI 349	432.738	LUZ ADRIANA FERNANDEZ SANCHEZ
TANDEM 4 PUESTOS CARCASA PLASTICA EN POLIPROPI 350	432.738	LUZ ADRIANA FERNANDEZ SANCHEZ
TANDEM 4 PUESTOS CARCASA PLASTICA EN POLIPROPI 351	432.738	LUZ ADRIANA FERNANDEZ SANCHEZ
TANDEM 4 PUESTOS CARCASA PLASTICA EN POLIPROPI 352	432.738	LUZ ADRIANA FERNANDEZ SANCHEZ
TANDEM 4 PUESTOS CARCASA PLASTICA EN POLIPROPI 353	432.738	LUZ ADRIANA FERNANDEZ SANCHEZ
TANDEM 4 PUESTOS CARCASA PLASTICA EN POLIPROPI 354	432.738	LUZ ADRIANA FERNANDEZ SANCHEZ
TANDEM 4 PUESTOS CARCASA PLASTICA EN POLIPROPI 355	432.738	LUZ ADRIANA FERNANDEZ SANCHEZ
TANDEM 4 PUESTOS CARCASA PLASTICA EN POLIPROPI 356	432.738	LUZ ADRIANA FERNANDEZ SANCHEZ
TANDEM 4 PUESTOS CARCASA PLASTICA EN POLIPROPI 357	432.738	LUZ ADRIANA FERNANDEZ SANCHEZ
TANDEM 4 PUESTOS CARCASA PLASTICA EN POLIPROPI 358	432.738	LUZ ADRIANA FERNANDEZ SANCHEZ
TANDEM 4 PUESTOS CARCASA PLASTICA EN POLIPROPI 359	432.738	LUZ ADRIANA FERNANDEZ SANCHEZ
TANDEM 4 PUESTOS CARCASA PLASTICA EN POLIPROPI 360	432.738	LUZ ADRIANA FERNANDEZ SANCHEZ
TANDEM 4 PUESTOS CARCASA PLASTICA EN POLIPROPI 361	432.738	LUZ ADRIANA FERNANDEZ SANCHEZ
TANDEM 4 PUESTOS CARCASA PLASTICA EN POLIPROPI 362	432.738	LUZ ADRIANA FERNANDEZ SANCHEZ
TANDEM 4 PUESTOS CARCASA PLASTICA EN POLIPROPI 363	432.738	DANIELA ALEJANDRA UPEGUI MAZO
TANDEM 4 PUESTOS CARCASA PLASTICA EN POLIPROPI 364	432.738	DANIELA ALEJANDRA UPEGUI MAZO
TANDEM 4 PUESTOS CARCASA PLASTICA EN POLIPROPI 365	432.738	DANIELA ALEJANDRA UPEGUI MAZO
TANDEM 4 PUESTOS CARCASA PLASTICA EN POLIPROPI 366	432.738	DANIELA ALEJANDRA UPEGUI MAZO
TANDEM 4 PUESTOS CARCASA PLASTICA EN POLIPROPI 367	432.738	KELLY JOHANA PAREJA USUGA
TANDEM 4 PUESTOS CARCASA PLASTICA EN POLIPROPI 368	432.738	KELLY JOHANA PAREJA USUGA
TANDEM 4 PUESTOS CARCASA PLASTICA EN POLIPROPI 369	432.738	KELLY JOHANA PAREJA USUGA
TANDEM 4 PUESTOS CARCASA PLASTICA EN POLIPROPI 370	432.738	KELLY JOHANA PAREJA USUGA
TANDEM 4 PUESTOS CARCASA PLASTICA EN POLIPROPI 371	432.738	KELLY JOHANA PAREJA USUGA

Alianza Medellín Antioquia EPS – SAS NIT 900.604.350-0

Tel: (4) 4601674 Calle 44 A 55-44 Piso 13 Ed. Business Plaza Medellín – Antioquia

info@saviasaludeps.com www.saviasaludeps.com



TANDEM 4 PUESTOS CARCASA PLASTICA EN POLIPROPI 372	432.738	KELLY JOHANA PAREJA USUGA
TANDEM 4 PUESTOS CARCASA PLASTICA EN POLIPROPI 373	432.738	KELLY JOHANA PAREJA USUGA
TANDEM 4 PUESTOS CARCASA PLASTICA EN POLIPROPI 374	432.738	KELLY JOHANA PAREJA USUGA
TANDEM 4 PUESTOS CARCASA PLASTICA EN POLIPROPI 375	432.738	KELLY JOHANA PAREJA USUGA
TANDEM 4 PUESTOS CARCASA PLASTICA EN POLIPROPI 376	432.738	KELLY JOHANA PAREJA USUGA
TANDEM 4 PUESTOS CARCASA PLASTICA EN POLIPROPI 377	432.738	KELLY JOHANA PAREJA USUGA
TANDEM 4 PUESTOS CARCASA PLASTICA EN POLIPROPI 378	432.738	SORANY ANDREA BLANDON CORTES
TANDEM 4 PUESTOS CARCASA PLASTICA EN POLIPROPI 379	432.738	SORANY ANDREA BLANDON CORTES
TANDEM 4 PUESTOS CARCASA PLASTICA EN POLIPROPI 380	432.738	SORANY ANDREA BLANDON CORTES
TANDEM 4 PUESTOS CARCASA PLASTICA EN POLIPROPI 381	432.738	SORANY ANDREA BLANDON CORTES
TANDEM 4 PUESTOS CARCASA PLASTICA EN POLIPROPI 382	432.738	SORANY ANDREA BLANDON CORTES
TANDEM 4 PUESTOS CARCASA PLASTICA EN POLIPROPI 383	432.738	YOLANDA MARIA CARVAJAL HERNANDEZ
TANDEM 4 PUESTOS CARCASA PLASTICA EN POLIPROPI 384	432.738	YOLANDA MARIA CARVAJAL HERNANDEZ
TANDEM 4 PUESTOS CARCASA PLASTICA EN POLIPROPI 385	432.738	YOLANDA MARIA CARVAJAL HERNANDEZ
TANDEM 4 PUESTOS CARCASA PLASTICA EN POLIPROPI 386	432.738	YOLANDA MARIA CARVAJAL HERNANDEZ
TANDEM 4 PUESTOS CARCASA PLASTICA EN POLIPROPI 387	432.738	YOLANDA MARIA CARVAJAL HERNANDEZ
TANDEM 4 PUESTOS CARCASA PLASTICA EN POLIPROPI 388	432.738	ALEJANDRA JANET GARCIA
TANDEM 4 PUESTOS CARCASA PLASTICA EN POLIPROPI 389	432.738	ALEJANDRA JANET GARCIA
TANDEM 4 PUESTOS CARCASA PLASTICA EN POLIPROPI 400	432.738	ALEJANDRA JANET GARCIA
TANDEM 4 PUESTOS CARCASA PLASTICA EN POLIPROPI 401	432.738	ALEJANDRA JANET GARCIA
TANDEM 4 PUESTOS CARCASA PLASTICA EN POLIPROPI 402	432.738	ALEJANDRA JANET GARCIA
TANDEM 4 PUESTOS CARCASA PLASTICA EN POLIPROPI 403	432.738	ANA MARIA SALAZAR CAÑAS
TANDEM 4 PUESTOS CARCASA PLASTICA EN POLIPROPI 404	432.738	ANA MARIA SALAZAR CAÑAS
TANDEM 4 PUESTOS CARCASA PLASTICA EN POLIPROPI 405	432.738	ANA MARIA SALAZAR CAÑAS
TANDEM 4 PUESTOS CARCASA PLASTICA EN POLIPROPI 406	432.738	ANA MARIA SALAZAR CAÑAS
TANDEM 4 PUESTOS CARCASA PLASTICA EN POLIPROPI 407	432.738	ANA MARIA SALAZAR CAÑAS
TANDEM 4 PUESTOS CARCASA PLASTICA EN POLIPROPI 408	432.738	ANA MARIA SALAZAR CAÑAS
TANDEM 4 PUESTOS CARCASA PLASTICA EN POLIPROPI 409	432.738	ANA MARIA SALAZAR CAÑAS
TANDEM 4 PUESTOS CARCASA PLASTICA EN POLIPROPI 410	432.738	PAOLA ANDREA MARIN GIRALDO
TANDEM 4 PUESTOS CARCASA PLASTICA EN POLIPROPI 411	432.738	PAOLA ANDREA MARIN GIRALDO
TANDEM 4 PUESTOS CARCASA PLASTICA EN POLIPROPI 412	432.738	PAOLA ANDREA MARIN GIRALDO
TANDEM 4 PUESTOS CARCASA PLASTICA EN POLIPROPI 413	432.738	PAOLA ANDREA MARIN GIRALDO

Alianza Medellín Antioquia EPS – SAS NIT 900.604.350-0

Tel: (4) 4601674 Calle 44 A 55-44 Piso 13 Ed. Business Plaza Medellín – Antioquia

info@saviasaludeps.com www.saviasaludeps.com



TANDEM 4 PUESTOS CARCASA PLASTICA EN POLIPROPI 414	432.738	PAOLA ANDREA MARIN GIRALDO
TANDEM 4 PUESTOS CARCASA PLASTICA EN POLIPROPI 415	432.738	PAOLA ANDREA MARIN GIRALDO
TANDEM 4 PUESTOS CARCASA PLASTICA EN POLIPROPI 416	432.738	PAOLA ANDREA MARIN GIRALDO
TANDEM 4 PUESTOS CARCASA PLASTICA EN POLIPROPI 417	432.738	PAOLA ANDREA MARIN GIRALDO
TANDEM 4 PUESTOS CARCASA PLASTICA EN POLIPROPI 418	432.738	PAOLA ANDREA MARIN GIRALDO
TANDEM 4 PUESTOS CARCASA PLASTICA EN POLIPROPI 419	432.738	PAOLA ANDREA MARIN GIRALDO
TANDEM 4 PUESTOS CARCASA PLASTICA EN POLIPROPI 420	432.738	PAOLA ANDREA MARIN GIRALDO
TANDEM 4 PUESTOS CARCASA PLASTICA EN POLIPROPI 421	432.738	PAOLA ANDREA MARIN GIRALDO
TANDEM 4 PUESTOS CARCASA PLASTICA EN POLIPROPI 422	432.738	PAOLA ANDREA MARIN GIRALDO
TANDEM 4 PUESTOS CARCASA PLASTICA EN POLIPROPI 423	432.738	PAOLA ANDREA MARIN GIRALDO
TANDEM 4 PUESTOS CARCASA PLASTICA EN POLIPROPI 424	432.738	PAOLA ANDREA MARIN GIRALDO
TANDEM 4 PUESTOS CARCASA PLASTICA EN POLIPROPI 425	432.738	ANA GABRIELA TOBON ORTIZ
TANDEM 4 PUESTOS CARCASA PLASTICA EN POLIPROPI 426	432.738	ANA GABRIELA TOBON ORTIZ
TANDEM 4 PUESTOS CARCASA PLASTICA EN POLIPROPI 427	432.738	ANA GABRIELA TOBON ORTIZ
TANDEM 4 PUESTOS CARCASA PLASTICA EN POLIPROPI 428	432.738	ANA GABRIELA TOBON ORTIZ
TANDEM 4 PUESTOS CARCASA PLASTICA EN POLIPROPI 429	432.738	ANA GABRIELA TOBON ORTIZ
TANDEM 4 PUESTOS CARCASA PLASTICA EN POLIPROPI 430	432.738	ANA GABRIELA TOBON ORTIZ
TANDEM 4 PUESTOS CARCASA PLASTICA EN POLIPROPI 431	432.738	ANA GABRIELA TOBON ORTIZ
TANDEM 4 PUESTOS CARCASA PLASTICA EN POLIPROPI 432	432.738	GREIS PAOLA GONEZALEZ
TANDEM 4 PUESTOS CARCASA PLASTICA EN POLIPROPI 433	432.738	CARLA ARIAS
TANDEM 4 PUESTOS CARCASA PLASTICA EN POLIPROPI 434	432.738	LUZ DARY HIGUITA POSSO
TANDEM 4 PUESTOS CARCASA PLASTICA EN POLIPROPI 435	432.738	LUZ DARY HIGUITA POSSO
TANDEM 4 PUESTOS CARCASA PLASTICA EN POLIPROPI 436	432.738	KELLY RC
TANDEM 4 PUESTOS CARCASA PLASTICA EN POLIPROPI 437	432.738	KELLY RC
TANDEM 4 PUESTOS CARCASA PLASTICA EN POLIPROPI 438	432.738	KELLY RC
TANDEM 4 PUESTOS CARCASA PLASTICA EN POLIPROPI 439	432.738	KELLY RC
TANDEM 4 PUESTOS CARCASA PLASTICA EN POLIPROPI 440	432.738	KELLY RC
TANDEM 4 PUESTOS CARCASA PLASTICA EN POLIPROPI 441	432.738	KELLY RC
TANDEM 4 PUESTOS CARCASA PLASTICA EN POLIPROPI 442	432.738	JUAN CARLOS CASTAÑO LONDOÑO
TANDEM 4 PUESTOS CARCASA PLASTICA EN POLIPROPI 443	432.738	STEPHANNIE STELLA GUZMAN PADILLA
TANDEM 4 PUESTOS CARCASA PLASTICA EN POLIPROPI 444	432.738	STEPHANNIE STELLA GUZMAN PADILLA
TANDEM 4 PUESTOS CARCASA PLASTICA EN POLIPROPI 445	432.738	FELIDA ESTHER MUÑOZ GUTIERREZ
TANDEM 4 PUESTOS CARCASA PLASTICA EN POLIPROPI 446	432.738	FELIDA ESTHER MUÑOZ GUTIERREZ



TANDEM 4 PUESTOS CARCASA PLASTICA EN POLIPROPI 447	432.738	LUZ BLEDYS ATEHORTUA HERRERA
TANDEM 4 PUESTOS CARCASA PLASTICA EN POLIPROPI 448	432.738	LUZ BLEDYS ATEHORTUA HERRERA
TANDEM 4 PUESTOS CARCASA PLASTICA EN POLIPROPI 449	432.738	LICED VIVIANCY MADRIGAL HERNANDEZ
TANDEM 4 PUESTOS CARCASA PLASTICA EN POLIPROPI 450	432.738	LICED VIVIANCY MADRIGAL HERNANDEZ
TANDEM 4 PUESTOS CARCASA PLASTICA EN POLIPROPI 451	432.738	Arledlys Urueta Zapata
TANDEM 4 PUESTOS CARCASA PLASTICA EN POLIPROPI 452	432.738	Arledlys Urueta Zapata
TANDEM 4 PUESTOS CARCASA PLASTICA EN POLIPROPI 453	432.738	LUZ MARLENI CAÑAS ARROYAVE
TANDEM 4 PUESTOS CARCASA PLASTICA EN POLIPROPI 454	432.738	LUZ MARLENI CAÑAS ARROYAVE
TANDEM 4 PUESTOS CARCASA PLASTICA EN POLIPROPI 455	432.738	FRANCISCO JESUS FRANCO GIL
TANDEM 4 PUESTOS CARCASA PLASTICA EN POLIPROPI 456	432.738	FRANCISCO JESUS FRANCO GIL
TANDEM 4 PUESTOS CARCASA PLASTICA EN POLIPROPI 457	432.738	FRANCISCO JESUS FRANCO GIL
TANDEM 4 PUESTOS CARCASA PLASTICA EN POLIPROPI 458	432.738	FRANCISCO JESUS FRANCO GIL
TANDEM 4 PUESTOS CARCASA PLASTICA EN POLIPROPI 459	432.738	FRANCISCO JESUS FRANCO GIL
TANDEM 4 PUESTOS CARCASA PLASTICA EN POLIPROPI 460	432.738	FRANCISCO JESUS FRANCO GIL
TANDEM 4 PUESTOS CARCASA PLASTICA EN POLIPROPI 461	432.738	Maryelly Bedoya Gallego
TANDEM 4 PUESTOS CARCASA PLASTICA EN POLIPROPI 462	432.738	Maryelly Bedoya Gallego
TANDEM 4 PUESTOS CARCASA PLASTICA EN POLIPROPI 390	432.738	Nancy Yohana Salazar Aristizabal
TANDEM 4 PUESTOS CARCASA PLASTICA EN POLIPROPI 391	432.738	Nancy Yohana Salazar Aristizabal
TANDEM 4 PUESTOS CARCASA PLASTICA EN POLIPROPI 392	432.738	Nancy Yohana Salazar Aristizabal
TANDEM 4 PUESTOS CARCASA PLASTICA EN POLIPROPI 393	432.738	Nancy Yohana Salazar Aristizabal
TANDEM 4 PUESTOS CARCASA PLASTICA EN POLIPROPI 394	432.738	Nancy Yohana Salazar Aristizabal
TANDEM 4 PUESTOS CARCASA PLASTICA EN POLIPROPI 395	432.738	Nancy Yohana Salazar Aristizabal
TANDEM 4 PUESTOS CARCASA PLASTICA EN POLIPROPI 396	432.738	Nancy Yohana Salazar Aristizabal
TANDEM 4 PUESTOS CARCASA PLASTICA EN POLIPROPI 397	432.738	Nancy Yohana Salazar Aristizabal
TANDEM 4 PUESTOS CARCASA PLASTICA EN POLIPROPI 398	432.738	Nancy Yohana Salazar Aristizabal
TANDEM 4 PUESTOS CARCASA PLASTICA EN POLIPROPI 399	432.738	yeidy celeny quintero castaño
PUESTO EJECUTIVO 1.50X1.50 CON ARCHIVADOR - SUBMED	992.353	yeidy celeny quintero castaño
MESA DE JUNTAS ESCALA - LA 33	2.382.380	Ingresar Cedula
ISLA DE 4 PUESTOS	1.375.220	Ingresar Cedula
ARCHIVO RODANTE GESTION DOCUMENTAL	7.975.636	ALEDIS MARCELA GOMEZ SANCHEZ
ISLA 10 PUESTOS DE TRABAJO BUSINESS PISO 3	10.256.400	ALEDIS MARCELA GOMEZ SANCHEZ
ISLA 3 PUESTOS DE TRABAJO SEDE RIONEGRO	1.041.040	ALEDIS MARCELA GOMEZ SANCHEZ

Alianza Medellín Antioquia EPS – SAS NIT 900.604.350-0

Tel: (4) 4601674 Calle 44 A 55-44 Piso 13 Ed. Business Plaza Medellín – Antioquia

info@saviasaludeps.com www.saviasaludeps.com



ISLA 4 PUESTOS DE TRABAJO SEDE RIONEGRO	1.375.220	ALEDIS MARCELA GOMEZ SANCHEZ
ISLA 5 PUESTOS DE TRABAJO BUSINESS PISO 3	1.709.400	ALEDIS MARCELA GOMEZ SANCHEZ
ISLA 3 PUESTOS DE TRABAJO BUSINESS PISO 3	1.041.040	ALEDIS MARCELA GOMEZ SANCHEZ
Mueble counter dimensiones 1140 x 1200	1.487.500	ALEDIS MARCELA GOMEZ SANCHEZ
ISLA 4 PUESTOS PISO 3 BUSINESS PLAZA	2.827.440	ALEDIS MARCELA GOMEZ SANCHEZ
ISLA 7 PUESTOS PISO 3 BUSINESS PLAZA	2.416.260	ALEDIS MARCELA GOMEZ SANCHEZ
NEVERA NO FROST - BUSINESS PLAZA	1.991.900	MONICA MARIA LEDESMA GARCIA
ISLA 1 - 7 ESCRITORIOS ARCHIVADOR Y BASE BUSINESS	3.143.734	MONICA MARIA LEDESMA GARCIA
ISLA 2 - 8 ESCRITORIOS ARCHIVADOR Y BASE BUSINESS	3.586.032	MONICA MARIA LEDESMA GARCIA
ISLA 3 - 4 ESCRITORIOS ARCHIVADOR Y BASE BUSINESS	1.816.840	MONICA MARIA LEDESMA GARCIA
ISLA 4 - 6 - 7 - 9 ESCRITORIOS #3 ARCHIVADOR BASE	5.498.167	MONICA MARIA LEDESMA GARCIA
ISLA 5 - 2 ESCRITORIOS ARCHIVADOR Y BASE BUSINESS	932.244	VALERIA HERRERA HERRERA
ISLA 8 - 6 ESCRITORIOS ARCHIVADOR Y BASE BUSINESS	2.701.436	VALERIA HERRERA HERRERA
Refrigerador Vertical Electrolux 342L	1.899.900	VALERIA HERRERA HERRERA
ISLA 4 - 7 ESCRITORIOS ARCHIVADOR Y BASE SEDE ELIT	3.806.810	VALERIA HERRERA HERRERA
ESCRITORIO CON 2 BASES Y ARCHIVADOR SEDE ELITE	2.240.211	VALERIA HERRERA HERRERA
ISLA DE 4 PUESTOS SEDE ELITE	1.903.553	VALERIA HERRERA HERRERA
ISLA DE 4 PUESTOS SEDE ELITE	1.903.553	VALERIA HERRERA HERRERA
ISLA DE 7 PUESTOS SEDE ELITE	3.191.987	DIANA GRANADA
ARCHIVO TIPO F SEDE BUSINESS PISO 13 JURIDICA	1.374.450	DIANA GRANADA
ISLA DE 2 PUESTOS SEDE ELITE	951.776	LEONOR ELENA AVENDAÑO ROLON
AIRE ACONDICIONADO TIPO MILTI INVERTER	9.287.950	LEONOR ELENA AVENDAÑO ROLON
ARCHIVADOR DE PARED	307.400	LEONOR ELENA AVENDAÑO ROLON
SILLA ERGONOMICA	838.401	LEONOR ELENA AVENDAÑO ROLON
CAJA FUERTE EM80	1.630.000	LEONOR ELENA AVENDAÑO ROLON
ESCRITORIO SENCILLO TIPO 1 SEDE ELITE	482.978	VALERIA HERRERA HERRERA
ARCHIVADOR TIPO K SEDE SANTA FE DE ANTIOQUIA	660.469	MARIA FERNANDA CAMACHO CAMACHO
ARCHIVADOR TIPO K SEDE ITAGUI	660.469	ERIKA MARCELA LOPEZ CABADIA
TANDEM TIPO 1 SEDE SANTA FE DE ANTIOQUIA	476.476	yeidy celeny quintero castaño
PUESTO TIPO A SEDE HELICONIA	482.978	MARIA FERNANDA CAMACHO CAMACHO
ARCHIVADOR 1*1 SEDE ITAGUI SAN PIO	399.480	ERIKA MARCELA LOPEZ CABADIA
TANDEM TIPO 1 SEDE SANTA FE DE ANTIOQUIA	476.476	yeidy celeny quintero castaño
ARCHIVADOR 1*1 SEDE ITAGUI SAN PIO	399.480	ERIKA MARCELA LOPEZ CABADIA
ARCHIVADOR 1*1 SEDE ITAGUI SAN PIO	399.480	ERIKA MARCELA LOPEZ CABADIA

Alianza Medellín Antioquia EPS – SAS NIT 900.604.350-0

Tel: (4) 4601674 Calle 44 A 55-44 Piso 13 Ed. Business Plaza Medellín – Antioquia

info@saviasaludeps.com www.saviasaludeps.com



TANDEM 4 PUESTOS NEGRO SEDE ITUANGO	1.881.704	yeidy celeny quintero castaño
COUNTER P11W611T - SEDE SAN VICENTE	645.813	ALEDIS MARCELA GOMEZ SANCHEZ
COUNTER P11W611T - SEDE SAN VICENTE	645.813	ALEDIS MARCELA GOMEZ SANCHEZ
TANDEM DE 4 PUESTOS NOVAISO	476.476	yeidy celeny quintero castaño
TANDEM DE 4 PUESTOS NOVAISO	476.476	yeidy celeny quintero castaño
TANDEM DE 4 PUESTOS NOVAISO	476.476	yeidy celeny quintero castaño
TANDEM DE 4 PUESTOS NOVAISO	476.476	yeidy celeny quintero castaño
ARCHIVADOR METALICO 2 ENTREPAÑOS METALICO SEDE SAN	660.469	LUZ ADRIANA FERNANDEZ SANCHEZ
VIDEO BEAM EPSON	1.094.576	ADMINISTRATIVA
TV FULL HD MARCA SONY	1.043.683	LUZ ADRIANA FERNANDEZ SANCHEZ
IMPRESORA HP ULTIFUNCIONAL	3.060.902	ADMINISTRATIVA
TV DE 46"	3.172.353	ERIKA MARCELA LOPEZ CABADIA
TV FULL HD	1.186.592	ERIKA MARCELA LOPEZ CABADIA
SCANNER HP	1.364.745	ADMINISTRATIVA
SCANNER HP	1.364.745	ADMINISTRATIVA
SCANNER HP	1.364.745	ADMINISTRATIVA
SCANNER HP	1.364.745	ADMINISTRATIVA
SCANNER HP	1.364.745	ADMINISTRATIVA
SCANNER HP	1.364.744	ADMINISTRATIVA
AIRE ACONDICIONADO	4.841.655	ADMINISTRATIVA
AIRE ACONDICIONADO SEDE 4242	4.889.122	ADMINISTRATIVA
TV DIGITURNO SEDE JUNIN	1.268.817	ADMINISTRATIVA
TV DIGITURNO SEDE SAN JUAN	1.268.817	ADMINISTRATIVA
TV DIGITURNO SEDE SAN JUAN	1.268.817	ADMINISTRATIVA
APLICATIVO DIGITURNO	1.102.000	ADMINISTRATIVA
TORRE DISPENSADORA DE TURNOS	2.900.000	ERIKA MARCELA LOPEZ CABADIA
TELEVISOR SAMSUNG SMART TV	1.491.837	JOSE ALEJANDRO QUIROZ RAMIREZ
AIRE ACONDICIONADO	5.696.064	ADMINISTRATIVA
AIRE ACONDICIONADO	5.696.064	ADMINISTRATIVA
TV LED 43 PULGADAS FULL HD SMART TV	1.268.883	LUZ ADRIANA FERNANDEZ SANCHEZ
AireAcondicionado Minisplit 36000 BTU Carepa	4.000.000	ADMINISTRATIVA
AireAcondicionado LG Inverter Cauasia	2.998.000	ADMINISTRATIVA
Archivador Tipo F 4 cajones Sabaneta	1.374.450	ERIKA MARCELA LOPEZ CABADIA
Impresora SAT USB y tarjeta control central USB	987.700	ADMINISTRATIVA
CAUNTER PARA PUESTOS DE TRABAJO SEDE SANTA FE	717.750	MARIA FERNANDA CAMACHO
CAUNTER PARA PUESTOS DE TRABAJO SEDE SANTA FE	717.750	MARIA FERNANDA CAMACHO
CAUNTER PARA PUESTOS DE TRABAJO SEDE SANTA FE	717.750	MARIA FERNANDA CAMACHO



COMPUTADOR ESCRITORIO ULTRA SLIM	605.000	ADMINISTRATIVA
COMPUTADOR ESCRITORIO ULTRA SLIM	605.000	ADMINISTRATIVA
COMPUTADOR ESCRITORIO ULTRA SLIM	605.000	ADMINISTRATIVA
COMPUTADOR ESCRITORIO ULTRA SLIM	605.000	ADMINISTRATIVA
COMPUTADOR ESCRITORIO ULTRA SLIM	605.000	ADMINISTRATIVA
COMPUTADOR ESCRITORIO ULTRA SLIM	605.000	ADMINISTRATIVA
COMPUTADOR ESCRITORIO ULTRA SLIM	605.000	ADMINISTRATIVA
COMPUTADOR ESCRITORIO ULTRA SLIM	605.000	ADMINISTRATIVA
COMPUTADOR ESCRITORIO ULTRA SLIM	605.000	ADMINISTRATIVA
COMPUTADOR ESCRITORIO ULTRA SLIM	605.000	ADMINISTRATIVA
COMPUTADOR ESCRITORIO ULTRA SLIM	605.000	ADMINISTRATIVA
COMPUTADOR ESCRITORIO ULTRA SLIM	605.000	ADMINISTRATIVA
COMPUTADOR ESCRITORIO ULTRA SLIM	605.000	ADMINISTRATIVA
COMPUTADOR ESCRITORIO ULTRA SLIM	605.000	ADMINISTRATIVA
COMPUTADOR ESCRITORIO ULTRA SLIM	647.833	ADMINISTRATIVA
COMPUTADOR ESCRITORIO ULTRA SLIM	647.833	ADMINISTRATIVA
COMPUTADOR ESCRITORIO ULTRA SLIM	647.833	ADMINISTRATIVA
COMPUTADOR ESCRITORIO ULTRA SLIM	647.833	ADMINISTRATIVA
PORTATIL HP	573.061	ADMINISTRATIVA
PORTATIL HP	573.061	ADMINISTRATIVA
PORTATIL HP	573.061	ADMINISTRATIVA
PORTATIL HP	573.061	ADMINISTRATIVA
COMPUTADOR ESCRITORIO (UNE)	870.600	ADMINISTRATIVA
COMPUTADOR ESCRITORIO (UNE)	870.600	ADMINISTRATIVA
COMPUTADOR ESCRITORIO (UNE)	870.600	ADMINISTRATIVA
PORTATIL HP (UNE)	923.685	ADMINISTRATIVA
PORTATIL HP (UNE)	923.685	ADMINISTRATIVA
PORTATIL HP (UNE)	923.685	ADMINISTRATIVA
PORTATIL HP (UNE)	923.685	ADMINISTRATIVA
PORTATIL HP (UNE)	923.685	ADMINISTRATIVA
COMPUTADOR ESCRITORIO (UNE)	870.600	ADMINISTRATIVA
COMPUTADOR ESCRITORIO (UNE)	870.600	ADMINISTRATIVA
COMPUTADOR ESCRITORIO	719.129	ADMINISTRATIVA
PORTATIL HP	747.435	ADMINISTRATIVA
COMPUTADOR ESCRITORIO	740.531	ADMINISTRATIVA
COMPUTADOR ESCRITORIO	736.590	ADMINISTRATIVA
COMPUTADOR ESCRITORIO	736.590	ADMINISTRATIVA
PORTATIL HP	807.050	ADMINISTRATIVA



TABLETA HUAWEI 9.6 T3-10 16 GB 4G	549.900	JUAN ESTEBAN APRAEZ GUARIN
TABLETA HUAWEI 9.6 T3-10 16 GB 4G	549.900	JUAN ESTEBAN APRAEZ GUARIN
TABLETA HUAWEI 9.6 T3-10 16 GB 4G	549.900	JUAN ESTEBAN APRAEZ GUARIN
VIDEO BEAM EPSON	1.094.576	ADMINISTRATIVA
FAX PANASONIC	368.471	ADMINISTRATIVA
UPS DE 8 KVA BIFASICA	6.489.508	TECNOLOGIA DE LA INFORMACIÓN
SWITCH ADMINISTRABLE DE 24 PUERTOS GIGA Y 2 SFP CA	1.306.667	TECNOLOGIA DE LA INFORMACIÓN
RED WIFI, AP DLINK	866.667	TECNOLOGIA DE LA INFORMACIÓN
PATCH PANNEL DE 48 PUERTOS	1.074.857	TECNOLOGIA DE LA INFORMACIÓN
RACK DE 1,2 METROS	1.160.000	TECNOLOGIA DE LA INFORMACIÓN
SWITCH ADMINISTRABLE DE 24 PUERTOS GIGA Y 2 SFP CA	1.306.667	TECNOLOGIA DE LA INFORMACIÓN
SWITCH ADMINISTRABLE DE 24 PUERTOS GIGA Y 2 SFP CA	1.306.667	TECNOLOGIA DE LA INFORMACIÓN
PATCH PANNEL DE 48 PUERTOS	1.074.857	TECNOLOGIA DE LA INFORMACIÓN
CELULAR SAMSUNG	1.290.000	ADMINISTRATIVA
CELULAR SAMSUNG	1.290.000	ADMINISTRATIVA
CELULAR SAMSUNG	1.290.000	CONTABILIDAD
CELULAR SAMSUNG	1.290.000	ASEGURAMIENTO
CELULAR SAMSUNG	1.290.000	ADMINISTRATIVA
CELULAR SAMSUNG MINI S4	720.001	JURIDICA
CELULAR SAMSUNG MINI S4	720.000	ADMINISTRATIVA
CELULAR MOTOG	560.000	JURIDICA
CELULAR MOTOG	560.000	ADMINISTRATIVA
CELULAR MOTOG	560.000	ADMINISTRATIVA
CELULAR MOTOG	545.664	ADMINISTRATIVA
TORRE DISPENSADORA DE TURNO SEDE SAN JUAN	2.585.833	LUZ ADRIANA FERNANDEZ SANCHEZ
TORRE DISPENSADORA DE TURNO SEDE JUNIN	2.585.833	LUZ ADRIANA FERNANDEZ SANCHEZ
TV DIGITURNO SEDE ELITE	1.355.086	ADMINISTRATIVA
TV DIGITURNO SEDE ELITE	1.355.085	ADMINISTRATIVA
TV DIGITURNO SEDE ELITE	1.355.086	ADMINISTRATIVA
TORRE DISPENSADOR TURNO SEDE ITAGUI	2.634.167	ERIKA MARCELA LOPEZ CABADIA
TV DIGITURNO SEDE ITAGUI	1.367.517	ADMINISTRATIVA
TV DIGITURNO SEDE ITAGUI	1.367.518	ADMINISTRATIVA
CELULAR SAMSUNG S6	51.250	ACCESO A SALUD
TORRE DISPENSADORA DE TURNO SEDE ELITE	2.682.500	LUZ ADRIANA FERNANDEZ SANCHEZ
EQUIPO DE TELECOMUNICACION	3.189.000	TECNOLOGIA DE LA INFORMACIÓN
CELULAR SAMSUNG GALAXI S4	720.000	JURIDICA
CELULAR MOTO G2	560.000	ASEGURAMIENTO
CELULAR IPHONE 6	3.385.901	SUBGERENTE FINANCIERO



TV 60" LED SONY 60W607B INTERNET	2.699.000	GERENCIA
PARLANTE KALLEY K-SPK400M BT	879.000	ADMINISTRATIVA
Televisor 49" LG LED Sede la 65	1.499.900	LUZ ADRIANA FERNANDEZ SANCHEZ
Video Beam Epson Powerlite U42 Piso 3	3.805.620	ADMINISTRATIVA
Video Beam Epson Powerlite X41 con pantalla	2.519.635	ADMINISTRATIVA
Televisor 49" LED Samsung	1.399.900	ADMINISTRATIVA
Televisor 49" LED Samsung	1.399.900	ADMINISTRATIVA
Televisor 43" LG LED sede Sonson	999.900	ADMINISTRATIVA
Televisor 49" LED Samsung 49J5290 Rionegro	1.299.900	FRANCISCO JESUS FRANCO GIL
TERMINAL STAND ALONE DETECCION FACIAL BUSINESS P13	1.175.315	TECNOLOGIA DE LA INFORMACIÓN
TV 55" SEDE CENTRO REGULADOR	3.499.800	CENTRO REGULADOR
CELULAR HUAWEI P30 LITE NG SEDE BUSINESS PISO 13	1.099.900	ADMINISTRATIVA
LICENCIA MICROSOFT OFFICE STD 2013 SNGL	687.344	TECNOLOGIA DE LA INFORMACIÓN
LICENCIA MICROSOFT OFFICE STD 2013 SNGL	687.344	TECNOLOGIA DE LA INFORMACIÓN
LICENCIA MICROSOFT OFFICE STD 2013 SNGL	687.344	TECNOLOGIA DE LA INFORMACIÓN
LICENCIA MICROSOFT OFFICE STD 2013 SNGL	687.344	TECNOLOGIA DE LA INFORMACIÓN
LICENCIA MICROSOFT OFFICE STD 2013 SNGL	687.344	TECNOLOGIA DE LA INFORMACIÓN
LICENCIA MICROSOFT OFFICE STD 2013 SNGL	687.344	TECNOLOGIA DE LA INFORMACIÓN
LICENCIA MICROSOFT OFFICE STD 2013 SNGL	687.344	TECNOLOGIA DE LA INFORMACIÓN
LICENCIA MICROSOFT OFFICE STD 2013 SNGL	687.344	TECNOLOGIA DE LA INFORMACIÓN
LICENCIA MICROSOFT OFFICE STD 2013 SNGL	687.344	TECNOLOGIA DE LA INFORMACIÓN
LICENCIA MICROSOFT OFFICE STD 2013 SNGL	687.344	TECNOLOGIA DE LA INFORMACIÓN
LICENCIA MICROSOFT OFFICE STD 2013 SNGL	687.344	TECNOLOGIA DE LA INFORMACIÓN
LICENCIA MICROSOFT OFFICE STD 2013 SNGL	687.344	TECNOLOGIA DE LA INFORMACIÓN
LICENCIA MICROSOFT OFFICE STD 2013 SNGL	687.344	TECNOLOGIA DE LA INFORMACIÓN
LICENCIA MICROSOFT OFFICE STD 2013 SNGL	687.344	TECNOLOGIA DE LA INFORMACIÓN
LICENCIA MICROSOFT OFFICE STD 2013 SNGL	687.344	TECNOLOGIA DE LA INFORMACIÓN
LICENCIA MICROSOFT OFFICE STD 2013 SNGL	687.344	TECNOLOGIA DE LA INFORMACIÓN
LICENCIA MICROSOFT OFFICE STD 2013 SNGL	687.344	TECNOLOGIA DE LA INFORMACIÓN
LICENCIA MICROSOFT OFFICE STD 2013 SNGL	687.344	TECNOLOGIA DE LA INFORMACIÓN
LICENCIA MICROSOFT OFFICE STD 2013 SNGL	687.344	TECNOLOGIA DE LA INFORMACIÓN
LICENCIA MICROSOFT OFFICE STD 2013 SNGL	687.344	TECNOLOGIA DE LA INFORMACIÓN
LICENCIA MICROSOFT OFFICE STD 2013 SNGL	687.344	TECNOLOGIA DE LA INFORMACIÓN
LICENCIA MICROSOFT OFFICE STD 2013 SNGL	687.344	TECNOLOGIA DE LA INFORMACIÓN
LICENCIA MICROSOFT OFFICE PROF PLUS 79P-04749	1.093.527	TECNOLOGIA DE LA INFORMACIÓN
LICENCIA MICROSOFT OFFICE PROF PLUS 79P-04749	1.093.527	TECNOLOGIA DE LA INFORMACIÓN
LICENCIA MICROSOFT OFFICE PROF PLUS 79P-04749	1.093.527	TECNOLOGIA DE LA INFORMACIÓN
LICENCIA MICROSOFT OFFICE STD 2013 SNGL	687.344	TECNOLOGIA DE LA INFORMACIÓN



LICENCIA SAP	111.124.411	TECNOLOGIA DE LA INFORMACIÓN
LICENCIA MICROSOFT OFFICE STD 2013 SNGL	803.294	TECNOLOGIA DE LA INFORMACIÓN
LICENCIA MICROSOFT OFFICE STD 2013 SNGL	803.294	TECNOLOGIA DE LA INFORMACIÓN
LICENCIA MICROSOFT OFFICE STD 2013 SNGL	803.294	TECNOLOGIA DE LA INFORMACIÓN
LICENCIA MICROSOFT OFFICE STD 2013 SNGL	803.294	TECNOLOGIA DE LA INFORMACIÓN
LICENCIA MICROSOFT OFFICE STD 2013 SNGL	803.294	TECNOLOGIA DE LA INFORMACIÓN
LICENCIA MICROSOFT OFFICE STD 2013 SNGL	803.294	TECNOLOGIA DE LA INFORMACIÓN
LICENCIA MICROSOFT OFFICE STD 2013 SNGL	803.294	TECNOLOGIA DE LA INFORMACIÓN
LICENCIA MICROSOFT OFFICE STD 2013 SNGL	803.294	TECNOLOGIA DE LA INFORMACIÓN
LICENCIA OFFICE STD NP 021-10257	876.518	TECNOLOGIA DE LA INFORMACIÓN
OFICCE STANDAR SNGL OLP	834.531	TECNOLOGIA DE LA INFORMACIÓN
OFICCE STANDAR SNGL OLP	834.532	TECNOLOGIA DE LA INFORMACIÓN
LICENCIA OFFICE STD	828.677	TECNOLOGIA DE LA INFORMACIÓN
LICENCIA OFFICE STD	818.571	TECNOLOGIA DE LA INFORMACIÓN
LICENCIA OFFICE STD	818.571	TECNOLOGIA DE LA INFORMACIÓN
LICENCIA OFFICE STD	819.257	TECNOLOGIA DE LA INFORMACIÓN
LICENCIA NITRO PRO V9	551.924	TECNOLOGIA DE LA INFORMACIÓN
LICENCIA NITRO PRO V9	551.923	TECNOLOGIA DE LA INFORMACIÓN
LICENCIA NITRO PRO V9	551.923	TECNOLOGIA DE LA INFORMACIÓN
LICENCIA NITRO PRO V9	551.923	TECNOLOGIA DE LA INFORMACIÓN
LICENCIA NITRO PRO V9	551.923	TECNOLOGIA DE LA INFORMACIÓN
LICENCIA HP OFFICE STANDAR	782.680	TECNOLOGIA DE LA INFORMACIÓN
LICENCIA HP OFFICE STANDAR	782.680	TECNOLOGIA DE LA INFORMACIÓN
LICENCIA HP OFFICE STANDAR	782.680	TECNOLOGIA DE LA INFORMACIÓN
LICENCIA HP OFFICE STANDAR	782.680	TECNOLOGIA DE LA INFORMACIÓN
LICENCIA HP OFFICE STANDAR	782.680	TECNOLOGIA DE LA INFORMACIÓN
Licencia Microsoft Office	1.010.443	TECNOLOGIA DE LA INFORMACIÓN
APLICATIVO DIGITURNO	1.102.000	ADMINISTRATIVA
APLICATIVO DIGITURNO	1.102.000	ADMINISTRATIVA
APLICATIVO DIGITURNO	1.102.000	ADMINISTRATIVA
LICENCIA PARA NOMINA	10.969.517	JURIDICA
APORTE SOCIO COMFAMA	21.852.000.000	JURIDICA
SEGURO MULTIRIESGO	3.255.656	JURIDICA
SEGURO RESPONSABILIDAD CIVIL	2.262.000	JURIDICA
SEGURO ALLIANZ DELIMA MARSH	3.289.993	JURIDICA
SEGURO RESP CIVIL DIRECTIVOS Y ADMONES	9.071.200	JURIDICA
SEGURO INSTITUCIONES FINANCIERAS	22.063.200	JURIDICA
POLIZA FINANCIERA	27.979.200	JURIDICA

Alianza Medellín Antioquia EPS – SAS NIT 900.604.350-0

Tel: (4) 4601674 Calle 44 A 55-44 Piso 13 Ed. Business Plaza Medellín – Antioquia

info@saviasaludeps.com www.saviasaludeps.com



SEGURO MULTIRRIESGO	3.301.593	JURIDICA
SEGURO INSTITUCIONES FINANCIERAS	9.071.200	JURIDICA
Poliza Financiera Aseguradora AIG	9.071.200	JURIDICA
POLIZA MULTIRRIESGO	7.712.413	JURIDICA
POLIZA FINANCIERA AIG - 2017-02-11	12.576.333	JURIDICA

Alianza Medellín Antioquia EPS – SAS NIT 900.604.350-0

Tel: (4) 4601674 Calle 44 A 55-44 Piso 13 Ed. Business Plaza Medellín – Antioquia

info@saviasaludeps.com www.saviasaludeps.com

4. PLANTA DE PERSONAL:

CONCEPTO	TOTAL NÚMERO DE CARGOS DE LA PLANTA	NUMERO DE CARGOS PROVISTOS	NUMERO DE CARGOS VACANTES
Cargos de libre nombramiento y remoción:	0	0	0
A la fecha de inicio de la gestión	0	0	0
A la fecha de retiro, separación del cargo o ratificación	0	0	0
Variación porcentual	0	0	
Cargos de Carrera Administrativa:			
A la fecha de inicio de la gestión	0	0	0
A la fecha de retiro, separación del cargo o ratificación	0	0	0
Variación porcentual	0	0	0
Empleados de Planta			
A la fecha de inicio de la gestión (Febrero 2020)	962	1139	177
A la fecha de retiro, separación del cargo o ratificación (Mayo 2020)	957	1139	182
Variación porcentual	99%	100%	103%
Trabajadores en misión			
A la fecha de inicio de la gestión (Febrero 2020)	176	0	0
A la fecha de retiro, separación del cargo o ratificación (Mayo 2020)	173	0	0
Variación porcentual	98%	0	0



5. PLANEACION Y GESTION DEL CONOCIMIENTO

PROGRAMAS, Y PROYECTOS

Desde el área de Planeación y Gestión del Conocimiento se lideran en la EPS los siguientes procesos:

1. Planeación Estratégica
2. Sistema Integrado de Administración del Riesgos
3. Gestión del Conocimiento

Además, es responsable de liderar o apoyar en lo siguiente:

- Reporte y seguimiento indicadores de la medida de vigilancia especial
- Respuesta de requerimientos externos (Superintendencia Nacional de Salud, Minsalud, Citaciones Concejo Municipal, Asamblea Departamental)
- Plan Anticorrupción y atención al ciudadano
- Plan de Continuidad del Negocio.
-

A continuación, se describen los resultados en cada una de estos:

1. Planeación Estratégica

Se formulo y puso en marcha el Plan de Gestión de la nueva administración.

Se hizo seguimiento mensual a los indicadores del Cuadro de Mando integral y se formuló en concertación con las áreas la construcción del Plan Operativo Anual del año 2020, dando los lineamientos para la creación de los indicadores (Estratégicos, Tácticos y Operativos).

2. Sistema Integrado de Administración de Riesgo

Desde la jefatura se realizó un acompañamiento técnico y metodológico constante frente al SIAR en los años 2018 y 2019 en todos los procesos de la organización dando como resultado durante su gestión:

- Actualización Manual de Gestión de Riesgos, Matriz de Riesgos respecto a la normatividad legal vigente en cuanto a sus metodologías, técnicas y herramientas para su gestión.
- Actualización constante de la matriz de Riesgos de Savia Salud EPS en cuanto a la identificación, evaluación y tratamiento de nuevos riesgos corporativos y de corrupción.



- Inducción y evaluación frente a la gestión de los riesgos para los nuevos colaboradores que ingresan a la institución.
- Socialización a los colaboradores sobre la política de gestión de riesgos en los grupos primarios, asociado al componente uno (1) del Plan Anticorrupción y Atención al Ciudadano - PAAC.
- Realización de informes de seguimiento del SIAR en Savia Salud EPS con el fin de realizar un análisis estadístico de la gestión de riesgos. Adicionalmente evaluar y verificar los controles definidos en la matriz de riesgos en cuanto a su documentación en el sistema de gestión de calidad, identificación de controles efectivos para evitar, mitigar o reducir la materialización del riesgo, verificación calificación de controles, entre otros aspectos.
- Solicitud de once (11) planes de mejoramiento en los procesos de la organización que durante el seguimiento de riesgos se identificaron como materializados, carecían de controles efectivos para mitigarlos o controles que requerían de su actualización, cabe aclarar que estos seguimientos se realizan con el fin de que haya una mayor eficiencia operativa, toma de decisiones y mejora continua en todos los procesos.
- Formulación de propuesta de indicadores clave en los procesos de la organización con el fin de establecer métricas, tendencias que permitan ofrecer información relevante que sirve para tomar decisiones oportunas y enfocarse en los riesgos más urgentes. Adicionalmente ayudan a identificar las tendencias de riesgos antes de que sucedan en la organización.
- Acompañamiento técnico en la articulación de la metodología de gestión de riesgos en los proyectos de la oficina de la PMO ajustado a la gestión de riesgos de la organización.
- Diligenciamiento de la lista de chequeo circular externa 004 de 2018 para dar cumplimiento a los requerimientos solicitados por la norma en la gestión de riesgos de la organización.

3. Gestión del Conocimiento

Se tienen formulados en la Oficina de Gestión de Proyectos como parte de la implementación del Plan Estratégico, 22 proyectos estratégicos a los cuales se les asignó un presupuesto para el año 2020 de 3.000 millones, para la priorización y ejecución de los mismo. A la fecha no han comenzado con su implementación ninguno.

Dependencia	Proyecto
Sistema de Gestión de Calidad	Integración y sistematización de los Procesos del Negocio – BPM
Auditoría Interna General	Certificación en el marco internacional para la práctica profesional de auditoría interna con IIA



Comunicaciones	Fidelización de los usuarios y posicionamiento de marca "Savia Salud EPS", a través del fortalecimiento y ampliación de los canales de comunicación.
Planeación y Gestión del Conocimiento	Implementación de la dimensión de Gestión de Conocimiento y la Innovación en Savia Salud EPS, en el Marco del Modelo Integrado de Planeación y Gestión MIPG
Atención al Usuario	Participar nos hace Héroes del Servicio
Tecnología e Información	Inteligencia de Negocios para Savia Salud EPS
Gestión Administrativa	Centro Unificado de Recepción Documental
Gestión Humana	Certificación en Responsabilidad Social Empresarial
Riesgo en Salud	Georreferenciación y modelos analíticos para la gestión del riesgo de los programas priorizados
Aseguramiento	Mejoramiento de la Calidad del Dato Mediante Lectores QR
Acceso a Servicios de Salud	Implementación de IPS propia para la atención de los afiliados a Savia Salud EPS
Acceso a Servicios de Salud	Herramienta modelo de adquisición de tecnologías en Savia Salud EPS
Acceso a Servicios de Salud	Telesalud
Acceso a Servicios de Salud	Integración en Red de las Instituciones Prestadoras de Servicios de Salud IPS/ESE de orden municipal de Medellín
Secretaría General	Optimización de la gestión y el control del proceso de contratación
Secretaría General	Gestión oportuna de solicitudes jurídicas
Tesorería y Cartera	Centro de Gestión de información Financiera
Tesorería y Cartera	Implementación de la Ley de punto final
Contabilidad y Presupuesto	Implementación del Módulo de Presupuesto
Cuentas Médicas	Optimización del proceso de cuentas médicas
Subgerencia Financiera	Información para el análisis financiero de la Inversión en Salud
Subgerencia Financiera	Consolidación del área de facturación integral de Savia Salud EPS

También como producto del trabajo anterior se formuló proyecto de implementación de la gestión del conocimiento, en el diplomado de Proyectos con Enfoque PMI, la ejecución de este se planteó desde el mes de enero del 2020, actualmente se está trabajando con el área de calidad en la caracterización y definición de procedimientos basados en los requisitos que exige la norma ISO 30401 de Gestión del Conocimiento alineado con el Modelo Integrado de Planeación y Gestión - MIPG.



Otros:

- Reporte y seguimiento indicadores de la medida de vigilancia especial: Se realizaron los reportes de los indicadores en la plataforma hasta octubre 31 de 2019, los meses de noviembre y diciembre, aunque la EPS los tiene diligenciados la Superintendencia no ha realizado análisis y aprobación del ultimo cargue, por lo que se frena para la EPS todo el proceso de reporte.
- Plan Anticorrupción y atención al ciudadano: En la vigencia 2019 se dio cumplimiento efectivo a la totalidad del Plan Anticorrupción y de Atención al Ciudadano – PAAC en las fechas establecidas, con un total de: 46 actividades ejecutadas a lo largo del año.
- Plan de Continuidad del Negocio. Se realizó revisión documental del tema y de la norma ISO 22301 Sistema de Gestión de Continuidad del Negocio, se planteó el comité de continuidad y sus funciones, la política de continuidad del negocio y las estrategias de continuidad. Se requiere reunir al comité para aprobación de funciones, política y estrategia y se pueda continuar con las demás actividades.

6. OBRAS PÚBLICAS

No aplica para SAVIA SALUD EPS.

7. EJECUCIONES PRESUPUESTALES:

INGRESOS			
CONCEPTO DEL INGRESO	VALOR PRESUPUESTADO (Miles de Pesos)	VALOR RECAUDADO (Miles de Pesos)	PORCENTAJE DE RECAUDO
Vigencia Fiscal Año 2020 Comprendida entre el día 01 - del mes 02 y el día 31 del mes 05 de 2020			
Aportes de la Nación	\$ 601.879.085.655	\$ 616.789.988.556	102.48%
Recursos Propios	- 0 -	- 0 -	0%
Otros Conceptos	\$ 40.383.545.984	\$ 36.133.240.440	89,48%

Relacione por cada una de las vigencias fiscales cubiertas por el período entre la fecha de inicio de la gestión y la fecha de retiro o ratificación, los valores presupuestados, los efectivamente gastados y el porcentaje de ejecución.



GASTOS			
CONCEPTO	VALOR PRESUPUESTADO (Miles de Pesos)	VALOR EJECUTADO (Miles de Pesos)	PORCENTAJE DE EJECUCIÓN
Vigencia Fiscal Año 2020 Comprendida entre el día 01 - del mes 02 y el día 31 del mes 05 de 2020			
Funcionamiento	\$ 728.524.716.756	\$ 423.270.964.449	58,10%
Inversión	\$ 1.002.267.709	\$ 788.007.682	78,62%
Otros Conceptos	- 0 -	- 0 -	0%

8. CONTRATACIÓN:

Vigencia Fiscal Año: 2020 Comprendida entre el día 01 de febrero y el día 31 del mes de mayo

MODALIDAD DE CONTRATACIÓN	Cuenta de OBJETO DEL CONTRATO	Cuenta de No. DE CONTRATOS EN PROCESO	Cuenta de No. DE CONTRATOS EJECUTADOS	Suma de VALOR TOTAL
CONTRATACIÓN DIRECTA	58	2	56	\$ 64.692.278.488
PROCESO LICITATORIO				

9. REGLAMENTOS Y MANUALES:

DENOMINACIÓN DEL REGLAMENTO Y/O MANUAL	DESCRIPCIÓN	MECANISMOS DE ADOPCIÓN Y VIGENCIA	N° DE ACTO ADMINISTRACIÓN DE ADOPCIÓN	FECHA DE ADOPCIÓN O VIGENCIA
Manual de Identidad Corporativa	El presente manual es una herramienta que permite orientar y unificar la identidad corporativa de Savia Salud EPS. Las normas que aquí se establecen deben ser cumplidas y respetadas, ya que éstas obedecen a la	No Aplica	No aplica	08/05/2020

	coherencia gráfica y visual que la entidad fundamenta para aplicar en los diferentes medios impresos, digitales y audiovisuales. Su correcta aplicación permitirá emitir un mensaje claro y unificado para un mayor reconocimiento y posicionamiento.			
Manual de auditoría de Calidad para la atención en salud	Con este manual se pretende establecer los lineamientos para la realización continua y sistemática en el seguimiento a la prestación de los servicios de salud, verificando las condiciones acordadas con los atributos de calidad en cada uno de los niveles de atención, detectando e interviniendo los riesgos potenciales en armonía al modelo de atención y logrando el equilibrio financiero.	*Decreto 4747 de 2007. Por medio del cual se regulan algunos aspectos de las relaciones entre los prestadores de servicios de salud y las entidades responsables del pago de los servicios de salud de la población a su cargo. *Resolución 3047 de 2008 se definen los formatos, mecanismos de envío, procedimientos y términos a ser implementados en las relaciones entre prestadores de servicios de salud y entidades responsables del pago de servicios de salud, definidos en el Decreto 4747 de 2007. *Circular 012 de 2016.	No Aplica	12/03/2020
Protocolo general de bioseguridad para mitigar y controlar el coronavirus covid-19 al interior de Savia Salud Eps	Protocolo para definir las medidas y establecer las recomendaciones que debe acatar todo el personal al interior de Savia Salud EPS en el marco de la emergencia sanitaria por COVID-19 con el fin de disminuir la probabilidad de transmisión del virus durante el desarrollo de la actividad laboral o en los hogares	Savía Salud EPS se alinea de acuerdo con el protocolo de bioseguridad establecido en la Resolución 666 de 2020, con el fin de prevenir al máximo el contagio, controlar y realizar el adecuado manejo de la pandemia del Coronavirus, manteniendo un ambiente de trabajo en adecuadas condiciones de higiene y seguridad	No Aplica	27/04/2020

Directiva Gerencial 026 de 2020 Flexibilidad horaria	Por medio de la cual se implementa la flexibilidad horaria del personal de la Sede administrativa Business Plaza	* Ley 1857 de 2017 Por medio de la cual se modifica la Ley 1361 de 2009 para adicionar y complementar las medidas de protección de la familia y se dictan otras disposiciones *Reglamento interno de trabajo capítulo VI, en concordancia con el código sustantivo de trabajo artículo 167 * Resolución 1369 de 2017	No Aplica	13/03/2020
Directriz Gerencial 001 de 2020 Contención del COVID – 19 y prevención de enfermedades asociadas	Por medio de la cual se establecen las medidas de contención del COVID – 19 y prevención de enfermedades asociadas al primer ciclo epidemiológico de enfermedades respiratorias al interior de Savia Salud Eps	* Circular 018 de Marzo de 2020 y Circular 017 de Febrero de 2020: Pautas mínimas para la protección, prevención, preparación y respuesta a casos de COVID 19 a tener en cuenta para empleados y contratistas. * Resolución 385 de 2020: declaratoria de emergencia sanitaria por causa del COVID - 19.	No Aplica	12/03/2020
Reforma Estatutos Alianza Medellín Antioquia EPS – SAS – Savia Salud EPS	Reforma de los Artículos 5 – 6 – 7 de los estatutos sociales-	Estatutos de Sociedad y en virtud del plan de Salvamento *Resolución 2526 del 2 de Agosto de 2017 * Resolución 000455 de 2019	No Aplica	09/03/2020
Directiva Gerencial 020 de 2020 Declaratoria Urgencia Manifiesta	Por medio de la cual se declara Urgencia Manifiesta en Savia Salud Eps	* Resolución 0000380 de 2020 Adopción de medidas preventivas sanitarias de aislamiento y cuarentena. * Resolución 385 de 2020 declaratoria de estado de emergencia económica, social y ecológica en todo el territorio Nacional * Decreto 02020070000967 del 2020 declaración de emergencia sanitaria en el Departamento de Antioquia * Resolución 017 de 2020 levantamiento de medidas de limitación de la capacidad de nuevos afiliados	No Aplica	25/03/2020



<p>Directriz Gerencial N° 002 de 2020</p>	<p>Por medio de la cual se establecen medidas para flexibilizar la contratación en Savia Salud Eps</p>	<p>*Circular 018 de Marzo de 2020 y Circular 017 de Febrero de 2020: Pautas mínimas para la protección, prevención, preparación y respuesta a casos de COVID 19 a tener en cuenta para empleados y contratistas</p> <p>*Decreto 417 de 2020: declaratoria de estado de emergencia económica, social y ecológica en todo el territorio Nacional</p> <p>* Decreto 440 de 2020: En su artículo 7 permite la contratación directa del suministro de bienes , la prestación de servicios o la ejecución de obras en el inmediato futuro, con el objetivo de prevenir, contener y mitigar los efectos de la pandemia por COVID - 19</p>	<p>No aplica</p>	<p>01/04/2020</p>
---	--	---	------------------	-------------------



10. CONCLUSIONES Y RECOMENDACIONES

En los resultados del ejercicio contable se obtuvieron utilidades netas por 139.788.206.408 con corte al 30 de abril del año 2020. Se realizó la salida a producción del módulo cuentas medicas del sistema de información SOMOS +. Se desarrolló aplicativo para atención en línea de las autorizaciones y afiliaciones se realizó fortalecimiento del Programa de Tele salud: telemedicina y tele orientación. Se realizó entrega medicamentos domiciliarios a personas mayores de 70 años. Se desarrolló aplicativo para solicitar turno virtual antes de ir a las oficinas de atención por la entrega de medicamentos a través de la App Mas Vital de COHAN. Se dio inicio al proyecto de adecuación de la infraestructura y los espacios saludables y amigables de los puestos de trabajo en los Pisos: 1,3,4 y 13 del Business Plaza. Así mismo se realizó aceleración del plan de trabajo en casa y teletrabajo. se realizó estudio para la supervisión exclusiva de contratos y seguimiento a la red se puede concluir que el procedimiento de soporte jurídico contractual cumple con el objetivo del área y además hay una notable mejora en el control de la contratación. Se debe seguir reforzando el tema de la supervisión de contratos tanto a nivel de capacitación de los supervisores como de la entrega oportuna y de calidad de los informes de supervisión, al igual que formular un plan de trabajo por parte de la gerencia financiera para la liquidación de los contratos de salud.. Se realizaron avances en la negociación con las **ESES** -Empresas Sociales del Estado- a través de **AESA** -Asociación de Empresas Sociales del Estado- para definir la nueva contratación. Se realizó propuesta de Hemofilia para nueva contratación generando mejores economías. Eficiencias propuestas para salud años 2020. Pago a prestadores pequeños externos para bajar el número de acreedores, pasando inicialmente de 850 a 480 para llegar a 280 acreedores. Se presentó propuesta para saldar en dos meses toda la deuda con la red pública de prestadores de servicios. Y finalmente se llevó a cabo la estructuración del Plan de equilibrio, sostenibilidad en el tiempo y pago de deuda a 5 años, debido a la no inclusión de recursos para capitalización en los Planes de Desarrollo. Finalmente se recomienda continuar con la recuperación financiera con el pago de deuda histórica con la red, en el marco de la pandemia SARS-Covid-19, se recomienda trabajar en la capitalización de la entidad.



11. FIRMA:

CARLOS MARIO MONTOYA
GERENTE SALIENTE, RESPONSABLE

12. OTRAS FIRMAS:

No aplica.

En caso de muerte, incapacidad por enfermedad o ausencia injustificada de que trata el artículo 8º de la Ley 951 de 2005.